

Vente Brune Ouest

En ligne – 05 décembre 2024



 BJD France

 06 86 59 27 78

www.brune-genetique.com

VENTE BRUNE OUEST EN LIGNE

Jeudi 05 décembre 2024

REGLEMENT DE LA VENTE AUX ENCHERES

I - OBJET

Le présent règlement définit les règles relatives à la vente organisée par la SAS Brune Jersiaise Développement (BJD FRANCE). Les règles ci-après s'imposent à tous, vendeurs, acheteurs chacun pour ce qui le concerne sous peine d'exclusion ou d'interdit.

II - VENDEURS

Les animaux sont présentés à la vente sous la responsabilité exclusive de leur propriétaire.

III – GARANTIES

1) *Références zootechniques :*

Les animaux présentés à la vente sont issus de père d'insémination artificielle et de mère soumise au contrôle laitier ou ayant été contrôlée. Les résultats indiqués au catalogue (index et données de lactation) correspondent aux derniers chiffres portés à notre connaissance.

En ce qui concerne la richesse azotée du lait, la valeur indiquée est le T.A. obtenu en divisant le taux protéique par le coefficient 0,95.

Toute erreur de report, de date ou omission ne saurait engager la responsabilité de la SAS BJD FRANCE.

2) *Garanties sanitaires :*

Des résultats d'analyses sanitaires individuelles seront fournis avec chaque animal.

Tous les animaux proviennent d'élevages régulièrement contrôlés négatifs au titre de l'IBR. Chaque animal aura subi un test individuel vis-à-vis de l'I.B.R.

En ce qui concerne la maladie des muqueuses (BVD - MD), les animaux mis en vente ne proviennent pas d'élevages au statut Infecté ou non conforme et présentent un résultat négatif à l'analyse individuelle.

En ce qui concerne la Besnoitiose, les animaux à la vente présentent une analyse sérologique individuelle négative.

Concernant la néosporose, les animaux à la vente présentent un résultat négatif à une analyse sérologique.

Pour la paratuberculose, si la génisse à la vente est âgée de plus de 18 mois le jour du prélèvement, elle doit présenter un résultat négatif à une analyse sérologique.

Les résultats Néosporose et Paratuberculose ne peuvent pas être considérés comme une garantie sanitaire contractuelle mais comme une simple information sérologique.

En matière de maladie hémorragique épizootique (MHE) et de FCO 3, les règles en vigueur de mouvements s'appliquent aux animaux proposés à la vente :

Tous les animaux provenant d'une exploitation située en Zone Régulée MHE et/ou FCO 3 ont été désinsectisés et présentent une analyse PCR individuelle négative MHE et/ou FCO 3. La livraison des animaux vendus vers une zone indemne MHE et/ou FCO 3 doit se faire dans les 14 jours après la réalisation de l'analyse. Dans le cas où ce délai ne peut être respecté, une deuxième analyse PCR sera réalisée à la charge de l'acheteur.

IV - MODALITES DE VENTE

Toute personne désirant un ou plusieurs lots peut s'en porter acquéreur à condition d'avoir, préalablement à cette opération, pris connaissance du présent règlement publié dans le catalogue de la vente, s'engage à en respecter toutes les dispositions et à payer comptant le montant de ses achats tous frais inclus (des cautions ou preuves de solvabilité peuvent être sollicitées).

Le prix de départ de chaque lot sera mis en ligne dès le jeudi 05 décembre à 10h00 sur la page Facebook de BJD France : <https://www.facebook.com/profile.php?id=100091762423143>. Dès lors, chaque acquéreur pourra saisir son enchère sur le formulaire en ligne dédié : <https://forms.gle/GgJyBdkMyvBgHQ62A>.

Les enchères sont ouvertes le 05-12-2024 de 10h00 à 17h00.

Durant le temps de la vente un relevé d'enchère sera effectué à 12h30 afin de mettre à jour les prix des animaux. Les enchérisseurs seront avertis de l'évolution des enchères par e-mail.

Dès la clôture de la Vente le jeudi 05 décembre à 17h00, BJD France enverra par e-mail à tous les acquéreurs un document de confirmation de l'achat.

La facture sera émise par BJD France à l'encontre de l'acquéreur, suivant ses coordonnées mentionnées dans le formulaire.

Tout paiement devra avoir lieu auprès de BJD France et sera exigé dans sa totalité pour le montant net de la facture. Le paiement se fera **par virement uniquement** et dans un délai de 8 jours suivant la vente.

Données personnelles : les données à caractère personnel de l'acquéreur collectées par BJD FRANCE dans le cadre de la mise en vente sont : les prénom et nom, le numéro de téléphone, l'adresse e-mail. Le numéro de l'Élevage (n° EDE) et l'adresse sont également requis. Elles seront traitées conformément à la loi informatique et Libertés du 6 janvier 1978 modifiée par le décret n° 2019-536 du 30 mai 2019.

Ces données seront utilisées par BJD FRANCE aux fins exclusives de l'organisation et la formalisation de la Vente. Le responsable de traitement est BJD FRANCE. L'Acquéreur dispose individuellement d'un droit d'accès, de rectification et d'effacement par e-mail à l'adresse : solene.girardot@union-bgs.com

V – PROPRIETE – RESPONSABILITE

L'acheteur est tenu d'acquiescer la totalité des animaux qui lui sont attribués. Il ne peut y avoir ni reprise, ni déduction de prix. Réserve de propriété : l'animal reste la propriété de l'éleveur vendeur jusqu'au paiement intégral de son prix (loi 80.335 du 12 mai 1980).

VI - PRIX PAYE ET FACTURATION

Chaque animal sera facturé.

Le paiement aura lieu auprès de la SAS BJD FRANCE au comptant, le jour même par virement bancaire sur la base du prix d'adjudication, **majoré de 7 % pour frais de vente et de la T.V.A. selon la réglementation en vigueur.**

Le paiement intégral sera exigé dans sa totalité avant enlèvement. Le règlement se fera par virement uniquement et devra être effectué dans les 8 jours suivant la fin de la vente (*Soit vendredi 5 mars*). Passé ce délai de 8 jours, et sans nouvelle de l'acquéreur, l'animal sera adjugé à l'éleveur détenant la seconde meilleure enchère.

Tout acheteur étranger souhaitant acquiescer des animaux le pourra sous réserve de respecter les clauses précédemment énoncées : toutes les prestations supplémentaires (*hébergement, examens sanitaires complémentaires, transport*) seront à sa charge et donc facturés en sus.

Tout adjudicataire agissant pour le compte d'un tiers sera responsable de son achat en cas de défaillance de son mandant.

VII - ENLEVEMENT ET TRANSPORT DES ANIMAUX

Les animaux pourront être enlevés dès l'acquiescement complet du ou des animaux. L'enlèvement et le transport des animaux ne sont pas réalisés par BJD FRANCE et sont à la charge de l'acquéreur. Nous vous invitons à anticiper les recherches de transport avant la vente. Chaque vendeur devra veiller personnellement à la prise en charge, par le nouveau propriétaire des animaux qu'il a commercialisés. Le transfert des risques aura lieu au début du chargement des animaux. Le transfert de propriété aura lieu au règlement complet.

VIII - LITIGES

Le Règlement et la Vente sont régis par le Droit Français.

Les litiges pouvant survenir dans l'application du présent règlement ou dans le déroulement de la vente seront dans la mesure du possible réglés à l'amiable avec les responsables de la SAS BJD FRANCE

En cas de contestation, seuls les tribunaux du siège social de SAS BJD FRANCE seront compétents.

Lot 1

3 EMBRYONS SEXES

Vendeur : SCEA DE LA JUGLETIERE, Orne

Index du produit à naître :

	ISU	INEL	TP	TB	LAIT	STMA	REPRO	MA	ME	MO
CHAMPAGNE	186	59	1.3	2.0	1117	1.2	1.1	1.5	1.8	1.8

CHAMPAGNE

TOURAINÉ

L1 (en cours) MC **26.2 kg**

Pointage	MA	DV	BA	ME
TB 87	TB 87	TB 87	B+ 82	TB 87

OPTIMALMINUTE TB 87 — **PUCK**ML4 305 j **9 964 Kg** **40.6 TB** **37.5 TA**x Anibal **ABF JAGUAR TB 86**x Glenn **ABF FLEA TB 85**x Zeus CH **ZEA EX 94 CH** x Premium **PENA B+ 84 CH** x Jasser **JENA EX 92 CH** x Warren **JOLA EX 96 CH**

L'opportunité unique avec **CHAMPAGNE** sexée x **Optimal TOURAINÉ TB 87** !

- Optimal TOURAINÉ TB 87 la mère des embryons est le top prix de la vente de troupeau du Gaec du Rial qui s'est déroulée en juin dernier s'adjugeant à 7 800 € !
- La famille profonde prend ses racines en Suisse avec un pedigree sans faille : Optimal TB 87 x Puck TB 87 x Anibal TB 86 x Glenn TB 85 x Zeus CH EX 94 x Premium B+ 84 x Jasser EX 92 x Warren JOLA EX 96!
- CHAMPAGNE est le taureau américain le plus en vue du moment et les produits à naître qui combinent tout ce que l'on recherche et 186 points d'ISU seront suivis dans BGS Création.

*Optimal TOURAINÉ TB 87 mère des embryons*

Vendeur : GAEC DE ST GILDAS, Côte d'Armor

Index du produit à naître :

	ISU	INEL	TP	TB	LAIT	STMA	REPRO	MA	ME	MO
SNOOPY	190	74	-0.1	0.6	1766	1.0	0.2	0.8	1.4	1.2



Mère des embryons non vêlée

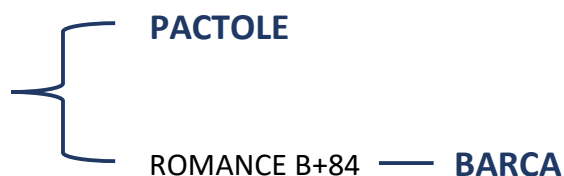

ML1 305 j **6 715** Kg **41.6** TB **38.3** TA

x Shottle **ICOOPA NP**
x Denmark **FAMEUSE NP**

Top index avec SNOOPY sexé et un produit à naitre à 190 points d'ISU !

- UCOOPA la donneuse est l'une des meilleures filles de PACTOLE en France et les produits à naitre affichent respectivement 190 d'ISU avec SNOOPY.
- Sa mère Barca ROMANCE B+ 84 et TB 85 mamelle affiche une première lactation en 305 j de 6 715 kg à 36.7 TP et débute en second veau à 35.8 kg avec 4 038 kg produits en 120 jours.
- Cette nouvelle famille qui sera suivie dans BGS Création remonte ensuite via Shottle puis Denmark jusqu'à l'allemande K LINE qui a réalisé 9 lactations et 76 702 kg produits.



SEPHORA TB 85, fille de PACTOLE

Lot 3

3 EMBRYONS SEXES

Vendeur : SCEA DE LA JUGLETIERE, Orne

Index du produit à naître :

	ISU	INEL	TP	TB	LAIT	STMA	REPRO	MA	ME	MO
TERRAZ	177	45	1.2	0.6	937	1.2	1.6	1.4	1.9	1.9

TERRAZ

TOURAINÉ

L1 (en cours) MC **26.2 kg**

Pointage	MA	DV	BA	ME
TB 87	TB 87	TB 87	B+ 82	TB 87

OPTIMALMINUTE TB 87 — **PUCK**ML4 305 j **9 964 Kg** **40.6 TB** **37.5 TA**x Anibal **ABF JAGUAR TB 86**x Glenn **ABF FLEA TB 85**x Zeus CH **ZEA EX 94 CH** x Premium **PENA B+ 84 CH** x Jasser **JENA EX 92 CH** x Warren **JOLA EX 96 CH**

Seconde chance avec TERRAZ sexée sur l'une des familles les plus profondes !

- Même mère que le lot 1, TERRAZ apporte un pedigree alternatif avec de grandes qualités en taux, repro à +1.8, solide morpho à +1.8, membres à +1.5 et une mamelle à +1.1.
- Optimal TOURAINÉ prometteuse primipare pointée TB 87 est sur les traces de sa mère Puck MINUTE TB 87 actuellement en cinquième lactation et déjà 48 232 kg produits à 37 de TP.
- Suivis dans BGS Création, les produits à naître à 177 d'ISU permettront de rentrer chez vous une famille Suisse profonde qui allie index, morphologie, production et longévité !

*Optimal TOURAINÉ TB 87 mère des embryons*

diwatt

ÉOLIENNES - TRACKERS SOLAIRES



Lot 4**VULCANIA De la Perrière****Génisse**

Née le : 30-04-2024

Vendeur : GAEC DE LA PERRIERE, Sarthe

N° FR 7273510827

Index gISU : ISU **155** LAIT **1009** TP **-0.5** TB **-1.8** STMA **1.2** REPRO **0.1** MA **1.5** MO **2.1**

LBB RALICE
 {
 TOSHUA de la Perrière

L1 (en cours) MC **28.9** kg

Pointage	MA	DV	BA	ME
B+84	TB 85	B+82	B+83	B+83

ALEXEY
 {
 OSHUAIA de **BIVER**
 la Perrière

ML2 305 j **9 814** Kg **44.4** TB **37.3** TAPointage **B+82**x Unisson **ISHUA-A TB 86**

La combinaison lait et morphologie pour VULCANIA de la Perrière !

- La combinaison lait à +1003 et morphologie à +2.1 sont au rendez-vous pour VULCANIA fille de LBB RALICE qui dispose également d'une très solide hauteur d'attache arrière à +1.2.
- Sa mère Alexey TOSHUA B+ 84, 85 mamelle débute en primipare à 28.9 kg et on arrive après sur Biver OSHUAIA B+ 82 qui a produit 9814 kg à 44.4 TB et 35.4 TP en second veau.
- Le pedigree retrouve ensuite Unisson ISHUA-A, la vache au socle de la souche qui a permis de développer un noyau au fort potentiel en morphologie à l'élevage de la Perrière !



Anibal LAIKA de la Perrière EX 93, demi-sœur d'OSHUAIA

Lot 5**MENO VANITY****Génisse**

Née le : 09-01-2024

Vendeur : EARL LEMENOREL, Manche

N° FR 5030900650

Index gISU : ISU **173** LAIT **1209** TP **1.1** TB **-0.6** STMA **1.1** REPRO **0.1** MA **1.9** MO **1.9****LBB RALICE**

MENO SUZY

L1 (en cours) MC **27.0** kg

Pointage	MA	DV	BA	ME
B+83	B+83	B+83	B+84	B 81

OXYGENEPHILARMONY — **MAESTRO GP**ML2 298j **6 824** Kg **46.2** TB **40.9** TAPointage **B+82**x Goupil **LUNATIQUE****LBB RALICE x OXYGENE pour MENO VANITY qui est âgée de 7 mois !**

- VANITY affiche un profil complet combinant production, fonctionnels et morphologie solide.
- Primipare complète, sa mère Oxygene SUZY pointée B+ 83 en note globale et en mamelle a produit 6413 kg en 305 j à 42.4 TB et 35.9 TP en première lactation.
- Le TP est marqué lorsque l'on remonte dans le pedigree avec Maestro GP PHILARMONY qui a produit en seconde lactation 6824 kg à 46.2 TB et 38.9 de TP !

*O Malley LBB ROSALIC TB 87 pleine sœur de LBB RALICE*

**FAV
PARAGE**

*Arrivé
Bellanné*



NUTRITION

Lot 6**VALDA****Génisse**

Née le : 08-01-2024

Vendeur : GAEC MATIGNON, Maine et Loire

N° FR 4970958934

Index gISU : ISU **189** LAIT **1302** TP **0.9** TB **1.0** STMA **1.7** REPRO **1.1** MA **1.2** MO **1.3**

RULLY

SEACTOLE

PACTOLE

PARZANE — TARZAN WIL

L1 (en cours) MC **22.7** kg

Pointage	MA	DV	BA	ME	ML2	273j	7 032 Kg	41.8 TB	33.8 TA
B+ 84	B+ 84	B+ 80	B+ 83	B+ 83					

x Durham **NUNE B+ 83**x Asterix **JUNE B+ 83**x Ace **UNE TB 87**

VALDA, tout simplement la n°4 des filles de RULLY en France avec 189 gISU !

- Top ISU de la vente, VALDA numéro 4 des filles de RULLY en France affiche +189 d'ISU avec l'équilibre parfait sur tous les postes : +0.9 TP, +1302 en lait, + 1.1 repro et +1.3 morpho.
- Sa mère Pactole SEACTOLE B+ 83 et 84 mamelle a produit en 256 jours 5552 kg à 44.4 TB et 37.0 en TP puis remonte à Tarzan Will B+ 84 (84 Ma) x Durham B+ 83 x Asterix B+ 83 à Ace UNE TB 87 habituée des expositions.
- VALDA, suivie dans BGS Création, est une femelle au fort potentiel qui développera rapidement chez vous une nouvelle lignée aux index de haut standing !



Loustic OKLAHOMA B+ 84, mère de RULLY

Lot 7**USAKA****Génisse**

Née le : 06-08-2023

Vendeur : GAEC DE BOBLET, Morbihan

N° FR 5635405194Index gISU : ISU **163** LAIT **411** TP **3.9** TB **3.4** STMA **1.3** REPRO **-0.4** MA **1.7** MO **2.2**

ROQUEFORT

ROSA}BOY

ML1 305 j **5 760** kg **47.4** TB **38.1** TA

Pointage	MA	DV	BA	ME
TB 86	TB 88	TB 85	B+ 84	TB 85

DOBOY

OFFENSIVE — **FACT**

ML4 305 j **9 893** kg **42.5** TB **39.6** TA
Pointage TB **86**

x Biver **METEOR B+84**
 x Astro **ISIDORE B+82**
 x Vigor **ELIXIOR TB 87**

USAKA, le potentiel taux et morpho de la famille à développer chez vous !

- USAKA à +163 d'ISU est la génisse qui séduira les éleveurs à la recherche d'une souche qui allie morphologie et index sur une nouvelle famille suivie dans le schéma de sélection.
- Sa mère ROSABOY est une fille de DOBOY pointée TB 87 et 88 mamelle qui remonte via Fact TB 86 x Biver B+ 84 x Astro B+ 82 à Vigor ELIXIOR TB 87 championne adulte SPACE 2015.
- Le montage Roquefort x Doboy sera facile à travailler avec des index attractifs en taux, et un beau potentiel en morphologie à +2.2 ainsi qu'une mamelle à +1.7.

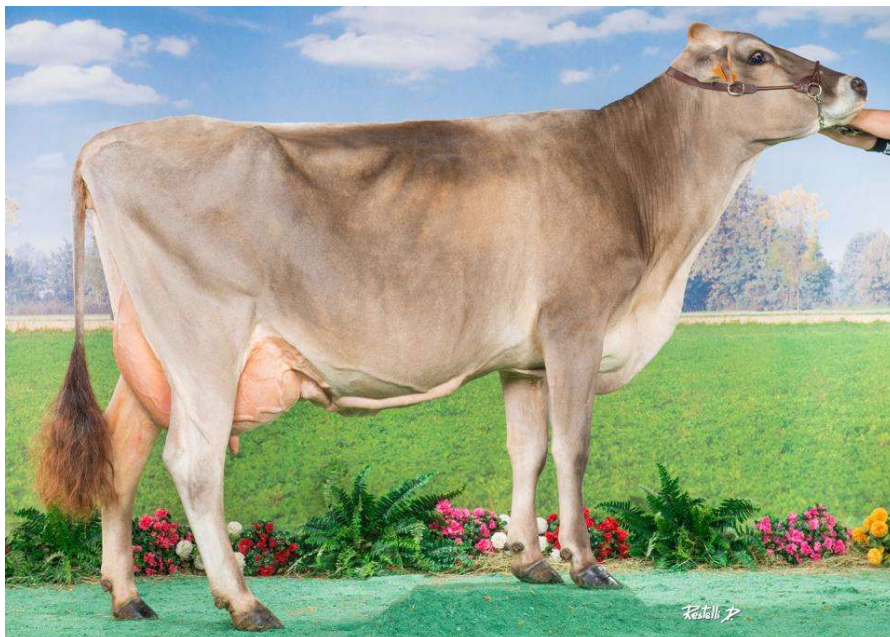

Vigor ELIXIOR TB 87, cinquième mère d'USAKA



EUREDEN

LA TERRE NOUS RÉUNIT



Lot 8**URSULA De la Perrière****Génisse pleine**

Née le : 20-02-2023

Vendeur : GAEC DE LA PERRIERE, Sarthe

N° FR 7273510740

Index gISU : ISU **173** LAIT **899** TP **2.3** TB **3.8** STMA **0.9** REPRO **1.1** MA **0.7** MO **0.6**Inséminée le : **10-07-24**Par : **ADEE sexé****PHENIX**

RUBY de la Perrière

ML1 305 j **6 961** kg **50.1** TB **37.5** TA

Non pointée

AJAX AMOROSHUAIA de la **BIVER**
PerrièreML2 305 j **9 814** Kg **44.4** TB **37.3** TAPointage B+**82**x Unisson **ISHUA-A TB 86****L'une des meilleures filles de PHENIX en France à 173 gISU avec URSULA !**

- URSULA est la numéro 6 des filles de PHENIX à +173 d'ISU et ne laisse pas indifférent avec +2.3 TP, +3.8 TB, +899 en lait, +1.1 repro et +1.2 d'hauteur d'attache arrière.
- La famille remonte à Ajax Amor RUBY qui a clôturé une première lactation à 6961 kg à 50.1 TB et 35.6 de TP puis Biver OSHUAIA B+ 82 et Unisson ISHUA-A TB 86 et 88 mamelle.
- La génisse et le produit à naitre par ADEE sexé qui affiche 160 d'ISU seront suivis dans BGS Création avec un fort potentiel pour développer une nouvelle famille dans votre élevage.



Anibal LAIKA de la Perrière EX 93, demi-sœur d'OSHUAIA

Lot 9**TRACY De la Perrière****Génisse pleine**

Née le : 27-12-2022

Vendeur : GAEC DE LA PERRIERE, Sarthe

N° FR 7273510725

Index gISU : ISU **151** LAIT **318** TP **0.2** TB **2.6** STMA **1.2** REPRO **1.7** MA **0.6** MO **1.0**Inséminée le : **21-05-24**Par : **ADEE sexé**

PHENIX

ROSALIE de la Perrière

ML2 289 j **9 236** kg **44.2** TB **35.5** TA

Pointage	MA	DV	BA	ME
TB 85	B+83	TB 85	TB 86	TB 86

AJAX AMOR

OPHELIE de la Perrière

ML2 305 j **11 503** Kg **39.9** TB **37.8** TAPointage TB **86**

x Anibal **LAIKA de la Perrière EX 93**
 x Unisson **ISHUA-A TB 86**

La souche LAIKA EX 93 à l'honneur avec TRACY gestante d'ADEE sexée !

- TRACY de la Perrière est le pack complet qui allie index, production et morphologie dans la famille avec une génisse gestante par ADEE sexée qui est le n°2 en morpho en France.
- Sa mère Ajax Amor ROSALIE TB 85 collectée en génisse dans le cadre du schéma de sélection BGS Création clôture sa seconde lactation avec 9236 kg produits à 44.2 TB et 33.7 TP.
- La famille est profonde et remonte ensuite à Biver OPHELIE TB 86 avec 11 503 kg produits en seconde lactation puis Anibal LAIKA EX 93 la tête de souche qui marque sur l'exploitation.



Ajax Amor ROSALIE de la Perrière TB 85, mère de TRACY proposée à la vente

ù

SAUVAGE

& Associés

mettre
demain
dans vos
mains



Sol'EiL

Du sol à la nutrition animale

Lot 10**TENDRESSE****Génisse pleine**

Née le : 28-11-2022

Vendeur : GAEC MATIGNON, Maine et Loire

N° FR 4970958837

Index gISU : ISU **162** LAIT **105** TP **3.6** TB **3.2** STMA **0.9** REPRO **0.9** MA **1.4** MO **1.9**Inséminée le : **07-03-2024**Par : **SNOOPY sexé****OPTIMAL**

REINE

ML1 305 j **6 142** kg **47.2** TB **42.1** TA

Pointage	MA	DV	BA	ME
TB 85	TB 86	TB 85	TB 85	B+ 84

O MALLEYOFFENSIVE — **BIVER**ML1 305 j **7 923** kg **41.7** TB **38.9** TAPointage B+ **81**x Zephir **LAVORITE B+ 83**x Po Payoff **FAVORITE TB 85**x Dynasty **DYNAMITE TB 86****Un produit à naitre à 181 d'ISU avec la combinaison SNOOPY x OPTIMAL !**

- TENDRESSE par Optimal présente +162 d'ISU avec un potentiel en taux, repro +1.4 et morphologie +1.9 bien marqués et un produit à naitre avec SNOOPY sexé à 181 d'ISU.
- Devant, O Malley REINE TB 85, 86 mamelle a produit en primipare 6142 kg à 47.2 TB et 40.0 TP puis on arrive ensuite sur Zephir B+ 83, Po Payoff TB 85 et Dynasty DYNAMITE TB 86.
- TENDRESSE ainsi que le produit à naitre avec le numéro 2 ISU en France seront suivis dans le schéma de sélection BGS Création et écriront de belles pages dans votre élevage !

*SENSAS TB 85, fille d'OPTIMAL*

Index des taureaux

Père des animaux ou embryons à la vente, ou utilisé à l'IA :

NOM	PÈRE	GPM	CD	FILLES	ISU	INEL	MP	MG	TP	TB	LAIT	STMA	REPRO	LGF	VT	FillesM	MA	DV	BA	ME	TY	IMS	NAI
CHAMPAGNE	PACTOLE	FACT	79		198	68	51	70	2,2	4,4	994	1,7	0,8	1,5	0,6		1,3	0,7	0,2	1,2	1,0	1,5	102
OPTIMAL	SINATRA	BLOOMING	95	422	172	37	32	35	-0,7	-1,5	1117	2,1	0,9	2,1	-0,1	242	1,1	0,8	-0,6	1,8	0,7	1,5	103
SNOOPY	JONMAR	MAJESTE	82		199	84	69	91	-1,4	-0,7	2276	1,2	-0,4	1,7	-0,5		0,6	0,3	1,2	1,4	0,5	1,1	105
PACTOLE	BLOWER	FACT	87	67	197	81	62	75	3,6	4,3	1063	1,3	0,5	1,3	0,4	33	0,8	0,4	0,4	2,3	0,7	1,5	99
TERRAZ	PHENIX	SILVER	78		179	41	32	36	2,0	1,7	635	1,8	1,8	0,9	-1,1		1,1	1,5	0,9	1,5	1,2	1,8	93
LBB RALICE	O MALLEY	VIGOR	82		170	55	49	37	0,6	-2,5	1341	0,7	0,1	-0,6	0,3		1,9	1,3	2,3	1,9	1,3	2,6	100
RULLY	ALPSEE	LOUSTIC	78		178	57	43	54	2,3	3,3	864	1,2	1,1	1,4	-0,2		0,4	0,6	1,7	0,7	0,3	0,9	99
ROQUEFORT	BARCA	SINATRA	82		150	55	45	39	2,7	0,7	854	0,6	-0,5	-0,1	0,3		0,4	1,0	0,8	0,1	0,8	0,7	101
ADEE	HUGE	ARROW	78		145	8	15	-16	-0,3	-5,8	466	1,4	1,0	2,3	-0,5		2,0	1,0	1,5	2,6	1,3	2,7	97

Retrouvez les index complets des taureaux, et de nombreuses informations sur :

WWW.BRUNE-GENETIQUE.COM



Pour avoir des informations complémentaires sur la vente, vous pouvez contacter Gaylord BOUCARD au 06 86 59 27 78.



La Fédération Brune Ouest regroupe
les syndicats départementaux et anime
la race Brune dans le Grand Ouest.

Groupe Facebook, rejoignez-nous !



Rechercher le groupe « Fédération Brune Ouest » ! Ouvert à tous les passionnés de Brune du grand ouest ou curieux de la découvrir. L'objectif est de pouvoir échanger, partager, et s'informer dessus. Vous trouverez régulièrement de l'actualité, des informations, et bien d'autres choses. Alors n'attendez-plus pour nous rejoindre, nous sommes déjà plus de 200 !

Où trouver un membre de la FBO près de chez vous ?

Clément SEVIN

Tel : 06 23 04 39 48

Trésorier FBO

Co-président

Brune d'Armor

Antoine GOGNERAS

Tel : 06 64 14 66 06

Co-président Brune d'Armor

Dorothée KRAVIS

Tel : 06 75 08 85 87

Secrétaire de la FBO

Membre du conseil

d'administration de BGS

Gaylord BOUCARD

Tel : 06 86 59 27 78

Animateur de la FBO

Technicien BGS

Sylvain ROUAUX

Tel : 06 81 85 68 04

Membre de la FBO

Vincent LHONNEUR

Tel : 06 03 61 88 84

Membre de la FBO

Sylvain LEMENOREL

Tel : 06 63 30 88 94

Vice-président de la FBO et
du syndicat de la Manche

Christian CHEMIN

Tel : 06 68 50 09 59

Président syndicat
d'Ille-et-Vilaine

Thierry LORE

Tel : 06 70 31 73 48

Membre de la FBO

Armel LEBEAU

Tel : 06 84 83 97 13

Président de la FBO

Vice-président de BGS

Yannick ROTHUREAU

Tel : 06 22 48 26 01

Membre de la FBO

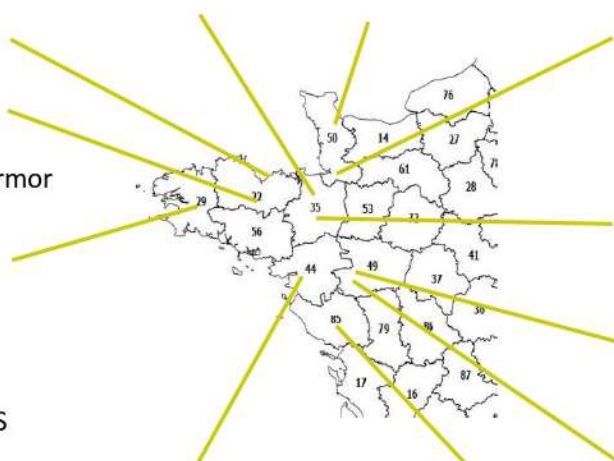

Régis LANDAIS

Tel : 06 86 40 15 05

Président syndicat de
Loire Atlantique

UNE QUALITÉ FIABLE - POUR LA VIE

»L'équilibre parfait entre qualité du lait et santé du troupeau. C'est ce que j'aime à propos de cette race. Je ne dépense pas une fortune en frais vétérinaire et je peux travailler durablement avec un bon résultat économique. Si on me demande, je recommanderais la Brown Swiss !«

GAEC Beusapin, Manche/France

**BROWN
SWISS**
MORE THAN MILK

