

# Vente BRUNE OUEST 2015



05

NOV.

La Loge à Etreilles – 35370 - 14h  
Vaches, Génisses pleines, Embryons



à partir de 11h,  
Restauration sur place

[www.brune-genetique.com](http://www.brune-genetique.com)



G. Boucard 06 86 59 27 78  
BGS 01 40 04 49 46

# CONDITIONS GENERALES DE VENTE

## GARANTIES ZOOTECHNIQUES ET SANITAIRES :

- Déclaration de naissance recevable avec contrôle de filiation pour les génisses issues d'embryon
- Les garanties sanitaires suivantes sont apportées : négatif en virologie par rapport à la BVD, sérologie négative datant de moins de 30 jours pour la néosporose et paratuberculose.
- Les animaux français proviennent de cheptels qualifié A en IBR.
- Les animaux ne sont pas vaccinés contre la FCO et ne peuvent pas partir dans l'état vers des pays européens qui exigent la vaccination FCO ou une quarantaine IBR.

## CONDITIONS A RESPECTER POUR ETRE ACHETEUR :

Toute personne pourra être acquéreur à condition de s'engager à :

- respecter le présent règlement.
- payer comptant (des cautions, chèques de banque ou des preuves de solvabilité pourront être demandées).

## DÉROULEMENT DE LA VENTE :

- La vente se fera selon le système des enchères progressives d'une valeur de 50 € ou 100 € de mise.
- Les génisses seront facturées à l'acheteur au prix d'adjudication majoré de 7 % (frais en supplément en cas d'exportation selon pays de destination).

## PROPRIETE :

- Dès que la vente sera prononcée, la propriété de l'animal passera du vendeur à l'acheteur.
- Il sera fait application de la clause de réserve de propriété.

## TRANSPORT :

Le transport sera à la charge de l'acheteur qui pourra demander le concours du groupement, dans ce cas des frais lui seront facturés au prix coûtant.

## ASSURANCE VELAGE :

Les animaux gestants pourront être assurés pour tout accident suite au vêlage et trayon non fonctionnel uniquement sur demande de l'acquéreur au coût de 5 %.

## LITIGES :

En cas de litige survenant dans l'application du présent règlement, seuls les tribunaux du siège social de l'union seront compétents. Cette condition est déterminante.

## LACTATIONS :

Les taux sont exprimés en TB et TA (TA = TP/0,95).

# Lot 1

# Lot de 2 embryons

Elevage : GAEC DE LA VINCAIS

Adresse : LA VINCAIS 44119 GRANDCHAMPS DES FONTAINES

CD	P/G	ISU	INEL	TP	TB	LAIT	CEL	REPRO	LGV	MA	ME	MO
70	G*	153	33	2,3	3,5	348	1,2	1,2	0,2	1,2	1,5	1,5

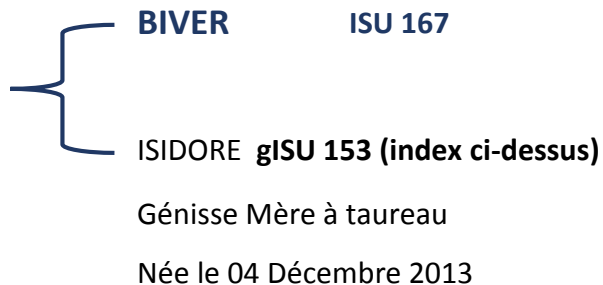

ML5	303j	<b>9381</b> Kg	<b>42,9</b> TB	<b>34,1</b> TA
Pointage	MA	DV	BA	ME
<b>TB87</b>	<b>TB88</b>	<b>TB87</b>	<b>B+83</b>	<b>TB85</b>

\* Génomique

\* Meilleure lactation

## Lot de 2 embryons, l'opportunité à saisir !

Issue de la souche HBS ALAMOS Emory TB87, ISIDORE est suivie dans le schéma de sélection et génotypée à 153 de gISU. Un profil très complet avec +33 d'INEL de bons fonctionnels et un index morphologie de +1,5. Ces qualités seront parfaitement consolidées par BIVER (Blooming x Nesta), qui est à 167 de gISU avec un index lait de +638 ; TP +2,3 ; IMS +2,4 et MA + 2,1.

La mère d'ISIDORE, ELIXIOR Vigor s'est faite remarquée au SPACE cette année puisqu'elle a remporté la section des vaches adultes !

Des produits à naître avec un index ISU sur ascendance de 160, qui seront suivis voie mâle et femelle par BGS Création.

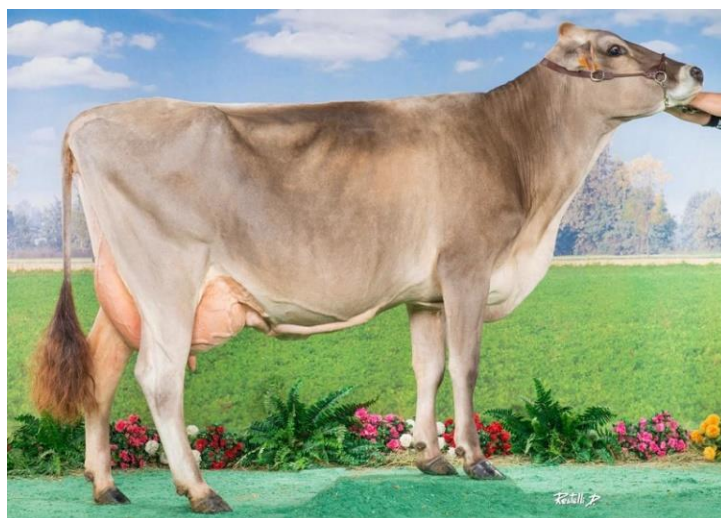

ELIXIOR Vigor TB87 en cours de 4<sup>ème</sup> lactation au SPACE 2015



Lot 2	Nom : LBB JETSET	Génisse
Née le : 09/05/2014 N° FR 4990850472	Elevage : SCL LB BOISVALLEE	Adresse : LE BOIS BRILLANT 49123 ST SIGISMOND

CD	P/G	ISU	INEL	TP	TB	LAIT	CEL	REPRO	LGV	MA	ME	MO
68	G*	174	46	0,2	-1,8	1373	1,3	1,9	1,9	0,9	1,1	1,1

{	<b>VIVID</b>	<b>ISU 162</b>										
	LBB FLORID											
	<b>ML* 2</b>	305j	<b>9332 Kg</b>	<b>34,3 TB</b>	<b>36,9 TA</b>							
	<b>MOY2</b>	305j	<b>8093 Kg</b>	<b>34,9 TB</b>	<b>36,9 TA</b>	ML5	305j	<b>9473 Kg</b>	<b>41,2 TB</b>	<b>35,3 TA</b>		
	Pointage	MA	DV	BA	ME	Pointage	MA	DV	BA	ME		
	NG <b>B79</b>	<b>B79</b>	<b>B77</b>	<b>B75</b>	<b>B+84</b>	NG <b>TB85</b>	<b>TB87</b>	<b>B+83</b>	<b>B79</b>	<b>TB85</b>		

\* Génomique

\* Meilleure lactation

**LBB JETSET**, N°1 des filles de VIVID en France à 174 de gISU prête à collecter !

Lorsque l'on remonte le pedigree de la génisse, ce sont trois vaches qui sont encore en lactations. Dont l'AGM PARISIENNE Vinbrei EX90, bien connue des concours qui est en cours de 11<sup>ème</sup> lactation !

Le produit de cette famille, LBB JETSET sort parmi les toutes meilleures génisses génotypées en France. Son profil très laitier (+1373 d'index lait) associé à d'excellents fonctionnels et des index MA (+0,9) et MO (+1,1) équilibrés assurent une très bonne longévité à cette génisse avec un index de +1,9.

Cette femelle sera suivie dans le cadre du schéma de sélection BGS Création, avec une aide à la collecte et le suivi voie mâle et femelle des produits à naître.



PARISIENNE Vinbrei EX90

<b>Lot 3</b>	<b>Nom : ISERE</b>	<b>Génisse inséminée</b>
Née le : 07/11/2013 N° FR 4984630513	Elevage : EARL GODINEAU-BOUTIN	Adresse : LES LANDES 49120 LA CHAPELLE ROUSSELIN

Index Asc : ISU **120**      LAIT **431**      TP **0,7**      MA **0,9**      MO **0,7**

Inséminée le : **14-Avr-2015**      Par : **HARMONICA** Sexé      ISU : **164**

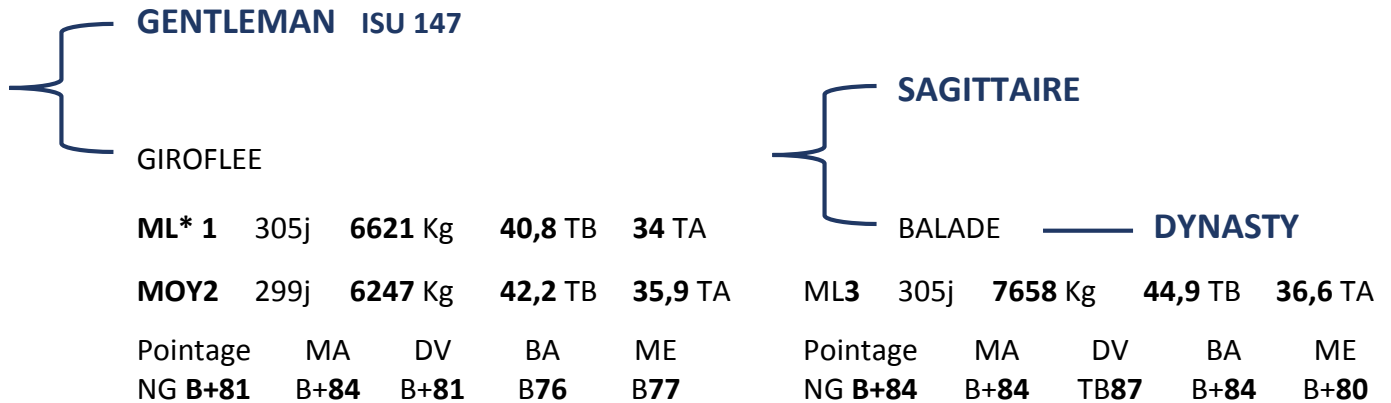

\*Meilleure lactation

**ISERE**, la première fille de GENTLEMAN à vêler dans l'Ouest !

Lorsque l'on remonte ce pedigree, derrière BALADE la grand-mère de ISERE on retrouve USHAIA Vido TB86 x OMBRELLE Février TB88 x HEUREUSE Emory TB87. Une souche très solide en développement.

Le père de la génisse, ce fils de Payssli x Hucos est très équilibré. Le niveau laitier est correct +608, de bons fonctionnels et +1,2 en Index Morphologie de Synthèse.

Inséminée avec HARMONICA en sexé, c'est 90 % de chance d'avoir une femelle avec ce fils de DALLY x HURAY. Le spécialiste Morphologie : IMS +2,1 et TP +2,2.



VITAMINE Hucos TB87 Mère de GENTLEMAN

<b>Lot 4</b>	<b>Nom : INITIALE</b>	<b>Génisse inséminée</b>
Née le : 23/10/2013 N° FR 2254660861	Elevage : GAEC OEILLET	Adresse : PENGAVE 22250 SEVIGNAC

Index Asc : ISU **118**      LAIT **139**      TP **0,2**      MA **0,8**      MO : **1,4**

Inséminée le : **23-Mai-2015**      Par : **HAYSSLI Sexé**      ISU : **143**

{	<b>FUN ABF ISU 131</b>		
{	DIAGONAL28	{	<b>DYNASTY</b>
	<b>ML* 2</b> 305j <b>7957 Kg</b> <b>44,4 TB</b> <b>35,3 TA</b>		BOREALE63 <b>EAGLE</b>
	<b>MOY3</b> 305j <b>7703 Kg</b> <b>45,2 TB</b> <b>34,4 TA</b>		<b>ML4</b> 305j <b>8550 Kg</b> <b>50,7 TB</b> <b>34,9 TA</b>
	Pointage    MA    DV    BA    ME		Pointage    MA    DV    BA    ME
	NG <b>B+84</b> TB85    B+84    TB86    B+83		NG <b>TB85</b> B+84    EX90    TB85    B+83

\*Meilleure lactation

**INITIALE**, N°1 en Index Morphologie de Synthèse des génisses à la vente.

La mère et la grand-mère de cette génisse pleine sont très solides, pointées respectivement B+84 en premier veau et TB85. A noter l'EX90 en développement pour BOREOLE63 Eagle et la moyenne en taux butyreux sur 4 lactations de 50,7 !

INITIALE ne devrait pas décevoir et conforter le volet développement avec son père FUN ABF qui présente un index IMS de +2.

Inséminée avec HAYSSLI Sexé (Payssli x Traction), c'est presque l'assurance d'avoir une femelle avec ce taureau bon en lait (+854), IMS +1,7 et excellent en attaches arrière : +1,2 hauteur et +1 en largeur.



ABF FLEA Glenn TB85 Pleine sœur du taureau FUN ABF

<b>Lot 5</b>	<b>Nom : IJOFRANE</b>	<b>Génisse inséminée</b>
Née le : 26/08/2013 N° FR 3516156410	Elevage : EARL GRIMAUULT ROBERT	Adresse : LA BERHAUDIÈRE 35150 BRIE

Index Asc : ISU / LAIT **109** TP **1,2** CEL **0,3** REPRO **0,7**

Inséminée le : **20-Mars-2015** Par : **HAMSTER** ISU : **161**

{	<b>PROHUVO ISU 140</b>	{	<b>POLLEN</b>
	FOLTIÈRE		CERISE 124 <b>VIDO</b>
<b>ML* 2</b>	305j <b>8656 Kg</b> <b>36 TB</b> <b>38,9 TA</b>	<b>ML3</b>	301j <b>8700 Kg</b> <b>42,9 TB</b> <b>38,7 TA</b>
<b>MOY3</b>	305j <b>7726 Kg</b> <b>37,6 TB</b> <b>38,1 TA</b>		
Pointage	MA DV BA ME	Pointage	MA DV BA ME
NG <b>B+82</b>	<b>B+80 B+84 B+84 B+81</b>	NG /	/ / / / /

\*Meilleure lactation

**IJOFRANE**, solidité en TP pour cette génisse à terme pour début 2016.

Famille intéressante pour cette génisse, avec des lactations encourageantes pour la mère et la grand-mère. A noter que CERISE 124 Vido a démarré sa 3<sup>ème</sup> lactation avec un contrôle qui affiche 41,9 Kg.

PROHUVO, le père de IJOFRANE est un fils de Pronto x Hussli, taux (+1,5 TP et +4,1 TB), fonctionnels et inclinaison de bassin (+0,7) sont les grandes qualités de ce taureau confirmé.

Elle est pleine du taureau HAMSTER (Payssli x Huray) pour un vêlage en début d'année 2016. Il saura apporter son gros volet laitier car il est le N°1 de sa génération avec un index lait de +1432.



BONNI Fille de Prohuvo (Pronto x Hussli)



<b>Lot 6</b>	<b>Nom : INDOCHINE</b>	<b>Génisse inséminée</b>
Née le : 21/08/2013 N° FR 4984630507	Elevage : EARL GODINEAU-BOUTIN	Adresse : LES LANDES 49120 LA CHAPELLE ROUSSELIN

Index Asc : ISU / LAIT **237** TP **1,9** TB **0,9** STMA **0,3**

Inséminée le : **28-Mars-2015** Par : **HUXION GNR** ISU : **161**

{	<b>VOLTAIRE</b> ISU 142				{				
	BOLIVIA					TOSCANE		<b>MASCOT</b>	
<b>ML* 4</b>	305j	<b>8399</b> Kg	<b>46,1</b> TB	<b>37,3</b> TA	<b>ML3</b>	305j	<b>8840</b> Kg	<b>36,5</b> TB	<b>35,5</b> TA
<b>MOY4</b>	305j	<b>7587</b> Kg	<b>44,5</b> TB	<b>37,3</b> TA	<b>ML3</b>	305j	<b>8840</b> Kg	<b>36,5</b> TB	<b>35,5</b> TA
Pointage	MA	DV	BA	ME	Pointage	MA	DV	BA	ME
NG <b>TB85</b>	<b>B+83</b>	<b>TB86</b>	<b>TB87</b>	<b>TB85</b>	NG <b>B+83</b>	<b>6</b>	<b>7</b>	<b>6</b>	<b>7</b>

\*Meilleure lactation

**INDOCHINE**, le produit d'une famille avec une bonne longévité !

Mère et grand-mère de la génisse ont toutes les deux réalisées 5 lactations. La longévité dans la famille est présente avec de bons pointages également. En regardant plus en profondeur dans la famille et en remontant cinq générations on retrouve ILE Craftsman, une vache pointée TB88. La mère de TOSCANE, une fille de DENMARK est pointée TB85, tout comme BOLIVIA la mère de la génisse à la vente.

L'accouplement avec VOLTAIRE devrait bien reconstituer la mamelle : index de +1,7 et les taux : +2,9 TP. Inséminée avec HUXION GNR, fils de Huxoy x Traction à 161 d'ISU, avec un profil très complet INDOCHINE est à terme en début 2016.



Fille du taureau VOLTAIRE (Jolt x Vinozak)



<b>Lot 7</b>	<b>Nom : IDEVISE</b>	<b>Vache 1<sup>ère</sup> lactation</b>
Née le : 27/03/2013 N° FR 2223832594	Elevage : GAEC LA SAUDRAIE	Adresse : LA SAUDRAIE 22330 LANGOURLA

Vêlée le : Fin Oct – Début Nov    Meilleur contrôle : **Info le jour de la vente**

Leucocytes : **Info le jour de la vente**

Index Asc :    ISU                      LAIT **102**            TP **0,1**            TB **-0,8**            STMA **0,1**

	<b>JOEL</b>	<b>ISU 112</b>												
	DEVISE						BALEINE		—	<b>MASCOT</b>				
<b>ML* 4</b>	<b>305j</b>	<b>10116 Kg</b>	<b>44,3 TB</b>	<b>35,9 TA</b>						<b>ML 2</b>	<b>305j</b>	<b>8118 Kg</b>	<b>45,5 TB</b>	<b>36,8 TA</b>
<b>MOY4</b>	<b>305j</b>	<b>8460 Kg</b>	<b>39,7 TB</b>	<b>35,4 TA</b>						<b>ML 2</b>	<b>305j</b>	<b>8118 Kg</b>	<b>45,5 TB</b>	<b>36,8 TA</b>
Pointage	MA	DV	BA	ME						Pointage	MA	DV	BA	ME
NG <b>B+84</b>	<b>TB87</b>	<b>B+83</b>	<b>B+81</b>	<b>B+80</b>						NG <b>B+82</b>	<b>B+80</b>	<b>B+84</b>	<b>B+83</b>	<b>B+82</b>

\*Meilleure lactation

**IDEVISE**, longévité et production dans cette souche !

La mère d'IDEVISE en cours de 5<sup>ème</sup> lactation affiche une meilleure lactation en 305 jours de 10116 Kg à 35,9 de TA associé à un TB87 en mamelle. On retrouve ensuite BALEINE Mascot qui a réalisé 4 lactations, puis TOPLESS 65 Dominate TB87, 5 lactations et enfin ELISA Crusader qui a un cumul de production de 72343 Kg en 10 lactations. A noter que la demi-sœur de BALEINE, DORA une fille de Agenda fût Grande Championne au concours Interrégional en 2012.

IDEVISE qui sera fraîche vèlée lors de la vente a tout pour exprimer le potentiel de la famille. Son père JOEL (Ace x Prelude) est très améliorateur en développement, membres (+1,3) et apporte beaucoup de type sur ses filles avec un index de +2.



JODI Prelude EX90 Mère de JOEL

<b>Lot 8</b>	<b>Nom : HIMALAYA</b>	<b>Vache 2<sup>ème</sup> lactation</b>
Née le : 28/09/2012 N° FR 4455323795	Elevage : SCEA des FONTAINES	Adresse : LA BOTTINIERE 44390 SAFFRE

Vêlée le : **TARIE**

Inséminée le : **25-Mars-2015**

Par : **BIVER** ISU : **167**

**ML\* 1** 259 j **6552 Kg** **39,7 TB** **34,8 TA**

Pointage	MA	DV	BA	ME	Index	ISU <b>129</b>	LAIT <b>447</b>	TP <b>1,1</b>	CEL <b>0,2</b>
<b>B+82</b>	<b>B+83</b>	<b>B77</b>	<b>B+83</b>	<b>B+83</b>					

**FERNANDO** ISU **151**

DOUSCHKA

**ML\* 4** 305j **12374 Kg** **38,6 TB** **33,4 TA**

**MOY4** 305j **10383 Kg** **38,5 TB** **35,1 TA**

Pointage	MA	DV	BA	ME
NG <b>B+83</b>	<b>TB85</b>	<b>TB85</b>	<b>B+82</b>	<b>B+80</b>

**SAGITTAIRE**

TARTINE

**BRAVO**

**ML 4** 305j **9541 Kg** **40,1 TB** **37,3 TA**

Pointage	MA	DV	BA	ME
NG <b>B+81</b>	<b>5</b>	<b>7</b>	<b>7</b>	<b>7</b>

\*Meilleure lactation

**HIMALAYA**, un gros potentiel laitier à exprimer !

Tout juste en fin de première lactation, HIMALAYA sera tarie lors de la vente et pourra se préparer pour son second veau. Au vu des impressionnantes lactations de sa mère, elle a un fort potentiel laitier. En effet, DOUSCHKA présente une meilleure pancarte à 12374 Kg de lait produit en 305 jours à 33,4 de TA. La grand-mère d'HIMALAYA affiche également une bonne production, avec une moyenne de 8307 Kg de lait en 305 jours sur ses 4 lactations à 37,5 de TA.

Inséminée avec le taureau BIVER (Blooming), ce taureau présente un profil très complet et fait partie des taureaux étrangers les plus en vue en ce moment pour ses qualités de taux, développement, et mamelle !



BEST Nesta EX93 Mère de BIVER

<b>Lot 9</b>	<b>Nom : HAITI</b>	<b>Vache 2<sup>ème</sup> lactation</b>
Née le : 28/09/2012 N° FR 4455323774	Elevage : SCEA des FONTAINES	Adresse : LA BOTTINIÈRE 44390 SAFFRE

Vêlée le : **10-Oct-2015**

Premier contrôle : **Info le jour de la vente**

Leucocytes : **Info le jour de la vente**

Pointage MA DV BA ME  
**B+81 B+83 B+81 B+84 B77**

**ML\* 1** 298 j **7093 Kg** **41,9 TB** **33,9 TA**  
Index P\* **ISU 128** **LAIT 6** **TP 0,6** **CEL 0,6**

**TRACTION ISU 141**  
3750

**JANVIER**  
3552

**ML\* 6** 305j **10211 Kg** **38,6 TB** **35,5 TA**

**GOLDORAK**

**MOY6** 305j **8481 Kg** **43,5 TB** **37,5 TA**

**ML 5** 305j **7196 Kg** **43,7 TB** **34 TA**

Pointage MA DV BA ME  
NG **B+83** 7 6 7 7

Pointage MA DV BA ME  
NG **B+84** 7 8 4 5

\*Meilleure lactation

\*Polygénique

**HAITI**, une fille de TRACTION avec des qualités à exprimer, et à transmettre !

Derrière HAITI on retrouve la vache 3750 Janvier, une vache complète avec un profil très laitier puisqu'elle affiche un cumul de production de 65976 Kg de lait en 7 lactations. Avec une très belle 6<sup>ème</sup> lactation à 10222 Kg de lait produits en 305 jours en conservant des taux intéressants : 35,5 de TA.

Fraîche vêlée de son second veau, cette vache a ainsi derrière elle un potentiel laitier à exprimer, accompagné d'une belle longévité. En effet, lorsque l'on remonte 5 générations c'est en moyenne 6,2 vêlages réalisés par chaque vache. Pour terminer, cette vache transmet très bien son potentiel génétique, elle a une fille de Zephir (Zeus Ch x Vinoxak) génotypée à 156 de gISU !



ECREVISSE Fille de Traction Championne adulte à Chatillon 2015



<b>Lot 10</b>	<b>Nom : GARMISH</b>	<b>Vache 2<sup>ème</sup> lactation</b>
Née le : 12/12/2011 N° FR 1212059238	Elevage : SCEA des FONTAINES	Adresse : LA BOTTINIÈRE 44390 SAFFRE

Vêlée le : **16-Oct-2015**

Premier contrôle : **Info le jour de la vente**

Leucocytes : **Info le jour de la vente**

**ML\* 1** 305 j **7849 Kg** **42 TB** **34,9 TA**

Pointage MA DV BA ME  
**B+83 TB85 B+82 B79 B+83**

Index P\* **ISU 128 LAIT -145 TP -0,1 TB 0,3**

**VULCAIN** **ISU 108**  
3974

**PEDIGREE**  
3855

**ML\* 2** 305j **5872 Kg** **37,2 TB** **34,8 TA**

**MOSAIQUE**

**MOY2** 305j **5661 Kg** **37,7 TB** **34,6 TA**

**ML 3** 305j **5814 Kg** **45,1 TB** **37,4 TA**

Pointage MA DV BA ME  
NG / / / /

Pointage MA DV BA ME  
NG / / / /

\*Meilleure lactation

\*Polygénique

**GARMISH**, une vache en seconde lactation prête à faire du lait !

Vêlée du 16 octobre 2015, GARMISH arrivée dans votre élevage est prête à produire du lait.

Sa première lactation est très prometteuse, avec 7849 Kg de lait produits en 305 jours à 34,9 de TA. Elle avait démarré sa première lactation à 31 Kg ! Pointée B+83, elle présente une grande solidité en mamelle avec un pointage TB85.

Vous retrouverez le jour de la vente d'autres informations complémentaires sur son début de lactation avec le premier contrôle officiel et les leucocytes notamment.



Fille du taureau VULCAIN (Special x Ace)

<b>Lot 11</b>	<b>Nom : GOURMETTE</b>	<b>Vache 2<sup>ème</sup> lactation</b>
Née le : 20/08/2011	Elevage : GAEC DE LA VINCAIS	Adresse : LA VINCAIS 44119 GRANDCHAMPS DES FONTAINES
N° FR 4427421461		

CD	P/G	ISU	INEL	TP	TB	LAIT	CEL	REPRO	LGV	MA	ME	MO
74	G*	149	32	3,1	2,7	65	1	-0,1	1	1	1,3	1,2

Vêlée le : **30-Juin-2015**      Inséminée le : **31-Août-2015**      Par : **NESCARDO ISU 126**

Premier contrôle : **42 Kg**      4<sup>ème</sup> contrôle : **28,6 Kg**      Leucocytes : **201** milliers/ml

Pointage	MA	DV	BA	ME	ML* 1	305 j	6070 Kg	50 TB	38,9 TA
<b>TB85</b>	<b>B+83</b>	<b>TB88</b>	<b>TB87</b>	<b>B+83</b>					

**ALIBABA**      ISU 138

DIAISE

**ZASTER**

BASQUAISE      **PRONTO**

<b>ML* 2</b>	305j	<b>6451 Kg</b>	<b>38,6 TB</b>	<b>35,3 TA</b>	<b>ML 3</b>	305j	<b>9051 Kg</b>	<b>46,5 TB</b>	<b>36,6 TA</b>
<b>MOY6</b>	305j	<b>6358 Kg</b>	<b>48 TB</b>	<b>36,1 TA</b>	Pointage	MA	DV	BA	ME
					NG <b>TB85</b>	<b>TB86</b>	<b>TB85</b>	<b>B+83</b>	<b>B+84</b>

\*Meilleure lactation

\*Génomique

**GOURMETTE**, une descendante de la famille ECHARPE à travailler dans votre élevage !

Lorsque l'on remonte 4 générations, on retrouve ECHARPE Target TB86 qui produisait déjà en 1994 : 9909 Kg de lait en 305 jours à 39,2 de TA. Parmi ses 19 filles, on retrouve NATACHA Gordon, la mère de BASQUAISE qui a produit en troisième veau 10479 Kg en 305 jours à 40,9 de TA.

Aujourd'hui, GOURMETTE qui est en cours de seconde lactation a démarrée sur les chapeaux de roues avec un premier contrôle à 42 Kg. Elle présente un index génomique très intéressant avec 149 de gISU.

C'est une mère à femelles très intéressante et une souche à développer chez vous.

Elle est gestante avec le taureau NESCARDO un fils de NESTA, spécialiste mamelle avec un index de +2 !



Fille du taureau ALIBABA (President x Starbuck)

<b>Lot 12</b>	<b>Nom : FOUGASSE</b>	<b>Vache 3<sup>ème</sup> lactation</b>
Née le : 14/10/2010 N° FR 2223832367	Elevage : GAEC LA SAUDRAIE	Adresse : LA SAUDRAIE 22330 LANGOURLA

Vêlée le : **TARIE**

Inséminée le : **25-Février-2015**

Par : **CALVIN** ISU : **126**

**ML\* 2** 294 j **8951 Kg** **40 TB** **34,5 TA**

Pointage <b>TB86</b>	MA <b>TB86</b>	DV <b>TB85</b>	BA <b>B+83</b>	ME <b>TB85</b>	Index P*	ISU <b>106</b>	LAIT <b>191</b>	TP <b>0,3</b>	MO <b>0,7</b>
-------------------------	-------------------	-------------------	-------------------	-------------------	----------	----------------	-----------------	---------------	---------------

**SURGE**  
DALLAS

ISU 115

**PRINCE**  
VALANC 52

**ML\* 4** 305j **7672 Kg** **44,5 TB** **39 TA**

**MOY4** 305j **7535 Kg** **44,9 TB** **39,4 TA**

Pointage NG <b>B79</b>	MA <b>C73</b>	DV <b>TB85</b>	BA <b>B+82</b>	ME <b>B+82</b>
---------------------------	------------------	-------------------	-------------------	-------------------

**COLLECTION**

**ML 5** 305j **9181 Kg** **41 TB** **35,9 TA**

Pointage NG <b>B+82</b>	MA <b>6</b>	DV <b>7</b>	BA <b>6</b>	ME <b>6</b>
----------------------------	----------------	----------------	----------------	----------------

\*Meilleure lactation

\*Polygénique

**FOUGASSE**, l'opportunité d'acquérir une vache très solide chez vous !

Elle va terminer sa seconde lactation très encourageante car elle a produit 8941 Kg de lait à 34,5 de TA en 294 jours. Sans défaut, cette vache pointée TB86 en note globale est très complète.

Elle pourra se préparer tranquillement chez vous pour son troisième vêlage. Inséminée avec le taureau CALVIN (Nesta x Camelot), il reconsolidera fortement la mamelle de FOUGASSE déjà pointée TB86 à ce poste, puisqu'il s'agit du N°1 mondial en index mamelle : +2,9 !



Fille du taureau CALVIN (Nesta x Camelot)





## Fendt 200, 300 et 500 Vario Élevez votre rentabilité

### Dans la cour des grands

Caractérisées par leur polyvalence exacerbée, vous pourrez bénéficier pour l'ensemble des travaux de votre exploitation de la technologie des gammes de forte puissance sur votre tracteur de polyculture élevage. Associés au chargeur Fendt Cargo les 200 300 ou encore 500 Vario deviennent de véritables automoteurs de maintenance ultra polyvalents vous ouvrant au passage la voie de la rentabilité absolue et ce de 70 à 165 Ch.



PLUS D'INFOS

### Fendt Cargo



Conçu et développé par nos soins, le chargeur Cargo concentre tous les atouts pour entrer en parfaite symbiose avec votre tracteur Fendt

- Trois tailles de brancard
- Attelage rapide Cargo Lock
- Parallélogramme en Z



Profitez de la version CargoProfi avec son système de pesée et ses automatismes intégrés à partir de la gamme 300 Vario.



PRODUCTION ■ TAUX ■ PERSISTANCE



LONGÉVITÉ ■ SANTÉ ■ CONDUITE



# La Brune

Belle et rentable,  
naturellement !

[www.brune-genetique.com](http://www.brune-genetique.com)





# L'Ouest en route vers MENDE !

Voyage organisé à l'occasion du 10ème CONGRES MONDIAL et du CONCOURS EUROPEEN DE LA RACE BRUNE

## Programme du séjour :

### **Jeudi 7 avril :**

- 8h : Départ de Rennes
- 16h30 : Arrivée à Mende
- Installation aux gîtes et découverte du site de l'évènement
- Soirée des régions

### **Vendredi 8 Avril :**

- 09h : Visite d'élevages :
  - GAEC de Coulagnet
  - GAEC du Fraissinet
- 12h30 : Retour à Mende et temps libre
- Après-midi :
  - Concours national génisses
  - Concours jeunes présentateurs
  - Présentation de descendances
  - Vente aux enchères internationale
- Diner en centre-ville de Mende

### **Samedi 9 Avril :**

- 10h : Concours jeunes pousses
- 11h : Concours Européen 150 vaches
- Soirée « Cabaret »

### **Dimanche 10 Avril :**

- 9h : Départ de Mende
- 17h30 : Arrivée à Rennes

**Tarif par personne : 290 \* €**

### **Ce qui comprend :**

- Le transport en mini bus <sup>1</sup>
- L'hébergement en chambre double au Domaine du Chapitre : village vacances de Mende
- Les visites mentionnées
- La soirée « Cabaret » offerte par BGS
- Les repas du jeudi et vendredi soir

\* - sur la base d'un minibus de 9 places remplis

<sup>1</sup> - si le nombre de personne inscrit dépasse les 45 personnes : voyage en autocar (supplément 40€)

### Journées touristiques en option (transport compris) :

Coût supplémentaire, dans la limite des places disponibles

- **Vendredi 8 avril (prix 80€)**
  - Visite du Mont Lozère
  - Buffet champêtre façon pique-nique
  - Remise en forme aux Thermes de Bagnolles-bains
- **Samedi 9 avril (prix 80€)**
  - Cours de cuisine au lycée hôtelier de St Chely d'Apcher suivi du repas
- **Samedi 9 avril :**
  - Visites thématiques de la ville de Mende Organisées par l'Office du tourisme (4€)

Pour toutes les infos sur l'évènement : [www.brune2016.com](http://www.brune2016.com)

Pour plus d'infos sur le voyage, contactez votre technicien Gaylord Boucard au 06.86.59.27.78



Réponse **avant le 1 Décembre 2015** renvoyer à :

BGS 149 rue de Bercy 75595 PARIS Cedex 12

bgs@acta.asso.fr Tel : 01 40 04 49 46 Fax : 01 40 04 51 69

Prénom : ..... Nom : .....

Adresse : ..... Nombre de personnes : .....

Code postal : ..... Ville : .....

Tel fixe : ..... Mobile : .....

**Accompagné d'un acompte de 100 euros à l'ordre de BGS qui validera la réservation.**







**M O N D I A L**  
**BRUNE2016**  
 MENDE 6 > 10 AVRIL

*Une race, un monde d'opportunités*

