

Vente Brune Ouest

29 nov. 2018

VL, GP, Génisses, Embryons



A partir de 11H - La Loge, Etrelles (35)

WWW.BRUNE-GENETIQUE.COM

BRUNE
EXPANSION
S.C.A.

Fédération
BRUNE
Ouest

BGS
BRUNE JERSAISE



Plan pour accéder à la vente

Adresse complète : La Loge, 35370 ETRELLES. Pour les GPS, il est préférable de taper cette adresse : La Croix Blanche, 35370 ETRELLES.



En venant de Laval direction Rennes, sur l'axe RN157 :

→ Prendre la sortie D777 en direction de Vitré

En venant de Rennes direction Laval, sur l'axe RN157 :

→ Prendre la sortie D777 en direction de Vitré.

→ A la sortie de la 4 voies, prendre direction Vitré.

→ Au rond-point, prendre la seconde sortie direction : Route de la Loge

→ Continuez sur 700 m, et vous serez arrivé à destination. Les locaux de Ouest Génis' sont situés derrière ceux d'Agrial :



Index des taureaux

Père des animaux à la vente, des embryons, ou utilisé en IA :

NOM	PÈRE	GPM	CD	FILLES	ISU	INEL	MP	MG	TP	TB	LAIT	STMA	REPRO	LGF	VT	FILLES	MA	DV	BA	ME	TY	IMS
SINATRA	SEASIDEBLO	HUCOS	69	0	182	58	48	61	-0,4	-1,1	1488	1,8	0,5	0,9	0,6	0	0,8	0,5	1,1	1,2	-0,3	1,0
NARCOTIC	NESTO	HURAY	69	0	175	45	41	18	1,9	-1,4	794	2,0	0,1	0,8	-0,6	0	1,8	0,6	0,6	0,6	-0,3	1,6
LOUSTIC	BIVER	TRACTION	70	0	171	58	45	52	2,2	2,8	932	0,7	0,2	-0,2	-0,1	0	1,0	1,0	1,5	0,8	0,9	1,6
HARLEY	HURAY	PRESIDENT	94	1980	167	62	54	51	0,1	-1,5	1564	1,1	0,6	0,9	0,8	237	-0,5	-0,3	-0,6	0,6	0,3	-0,5
ANIBAL	VIGOR	MASCOT	95	2413	165	30	26	22	0,4	-0,6	673	1,0	0,8	2,4	0,0	1227	1,3	1,3	1,1	2,2	1,2	2,1
SUPERSTAR	BLOOMING	PAYSSLI	71	0	159	34	27	28	1,6	2,0	322	0,4	0,9	-0,3	0,1	0	1,6	2,3	2,3	1,0	0,8	2,4
BOEING	BIVER	VIGOR	70	0	157	48	38	41	1,7	1,7	703	0,3	0,0	-0,1	0,2	0	1,3	1,0	1,5	0,6	0,9	1,6
JERONIMO	HURAY	NESTA	72	0	154	29	23	32	0,0	0,4	705	1,0	0,5	0,1	-1,1	0	1,3	1,3	1,3	1,4	0,4	1,8
BLOWER	BLOOMING	JOEL	71	0	153	32	27	15	2,4	0,3	430	0,3	0,6	-0,4	-0,1	0	1,3	1,7	0,9	1,9	1,2	2,2
HALLELUJA	HURAY	PRESIDENT	84	192	153	43	36	27	1,7	0,1	752	0,4	0,6	1,3	-0,7	81	0,0	1,0	0,0	0,6	0,2	0,5
LASER PF	FALK	VIGOR	70	0	150	46	36	48	0,2	2,8	883	-0,2	0,2	-0,4	0,1	0	0,5	1,5	1,6	1,1	0,6	1,5
COLUMBUS	ANIBAL	PAYSSLI	71	0	146	15	14	12	-0,3	-0,3	305	1,3	0,5	2,1	0,1	0	0,9	0,7	0,1	1,8	1,0	1,3
JERRY	ANIBAL	HUXOY	71	0	145	28	23	31	-0,7	-0,6	991	0,5	0,5	0,9	0,3	0	0,6	0,9	0,4	1,6	1,3	1,1
PAYSSLI	PO PAYOFF	HUSSLI	95	15627	143	20	17	21	-0,3	-0,3	553	0,8	0,2	0,8	0,4	6200	0,9	1,2	0,7	1,2	1,0	1,6
BIVER	BLOOMING	NESTA	90	1402	140	36	27	32	2,2	2,5	269	-0,3	-0,5	-0,5	-0,2	984	1,0	2,0	2,2	0,8	0,8	2,2
HUGOR FBS	HUXOY	VIGOR	95	143	140	42	37	36	-0,2	-1,5	1085	0,1	0,0	0,5	0,8	82	0,0	0,2	0,5	0,9	0,3	0,1
BLOOMING	GLENN	ARSENE	95	3291	127	18	18	-1	1,4	-1,3	293	-0,8	0,2	-1,0	-0,5	2479	1,4	2,2	2,4	1,9	2,0	2,6

Retrouvez les index complets des taureaux, et de nombreuses informations sur :

WWW.BRUNE-GENETIQUE.COM



Pour avoir des informations complémentaires sur la vente, vous pouvez contacter Gaylord BOUCARD au 06 86 59 27 78.

VENTE DU JEUDI 29 NOVEMBRE 2018 à 14h

La Loge, 35370 Etelles

REGLEMENT DE LA VENTE AUX ENCHERES

I - OBJET

Le présent règlement définit les règles relatives à la vente organisée par la Société Coopérative Agricole BRUNE EXPANSION.

Les règles ci-après s'imposent à tous, vendeurs, acheteurs chacun pour ce qui le concerne sous peine d'exclusion ou d'interdit.

II - VENDEURS

Les animaux sont présentés à la vente sous la responsabilité exclusive de leur propriétaire.

III – GARANTIES

1) *Références zootechniques :*

Les animaux présentés à la vente sont issus de père d'insémination artificielle et de mère soumise au contrôle laitier ou ayant été contrôlée. Les résultats indiqués au catalogue correspondent aux derniers chiffres portés à notre connaissance.

En ce qui concerne la richesse azotée du lait, la valeur indiquée est le T.A. obtenu en divisant le taux protéique par le coefficient 0,95.

Toute erreur de report, de date ou omission ne saurait engager la responsabilité de la S.C.A. BRUNE EXPANSION.

2) *Garanties sanitaires :*

Un certificat sanitaire individuel sera fourni avec chaque animal ; en sus des garanties légales, il comportera notamment une attestation de gestation (uniquement pour les animaux vendus gestants). Chaque animal aura subi un test individuel vis-à-vis de l'I.B.R.

Toutes les génisses proviennent d'élevages régulièrement contrôlés négatifs au titre de l'IBR.

En ce qui concerne la maladie des muqueuses (BVD - MD), les animaux mis en vente présentent un résultat conforme au référentiel technique de garantie d'un bovin non IPI (PCR BVD négative quel que soit l'âge des animaux ou Antigénémie négative pour les bovins âgés de plus de 6 mois lors du prélèvement).

Concernant la néosporose, les animaux à la vente présentent un résultat négatif à une analyse sérologique réalisée dans les 21 jours précédant la manifestation.

Pour la paratuberculose, si la génisse à la vente est âgée de plus de 18 mois le jour du prélèvement, elle doit présenter un résultat négatif à une analyse sérologique réalisée dans les 21 jours précédant la manifestation. Les résultats Néosporose et Paratuberculose ne peuvent pas être considérés comme une garantie sanitaire contractuelle mais comme une simple information sérologique.

FCO : l'ensemble des animaux proposés à la vente ne sont pas vaccinés.

IV - MODALITES DE VENTE

Toute personne désirant un ou plusieurs lots peut s'en porter acquéreur à condition d'avoir, préalablement à cette opération, pris connaissance du présent règlement publié dans le catalogue de la vente, à en respecter toutes les dispositions et à payer comptant le montant de ses achats tous frais inclus (*des cautions ou des preuves de solvabilité peuvent être sollicitées*). La vente se déroule suivant le système des enchères progressives avec un minimum de **50 euros par mise pour les génisses, génisses pleines, vaches et par embryon.**

Dès lors qu'il y a enchère(s), un animal n'est pas systématiquement vendu. En effet s'il n'a pas atteint son prix de retrait il peut être retiré de la vente par son vendeur. Dès l'adjudication d'un animal, l'acheteur devra immédiatement décliner son identité par la remise d'une pièce d'identité et la signature d'un document d'achat. Les pièces d'identité seront rendues aux acheteurs à l'issue de la vente, après le paiement des animaux achetés. En cas de résolution de vente pour quelque cause que ce soit, l'acquéreur sera tenu de rembourser les frais occasionnés pour la mise en vente de l'animal concerné.

V – PROPRIETE – RESPONSABILITE

Dès le prononcé de la vente, la responsabilité de l'animal passe du vendeur à l'acheteur.

L'acheteur est tenu d'acquérir la totalité des animaux qui lui sont attribués. Il ne peut y avoir ni reprise, ni déduction de prix.

Réserve de propriété : l'animal reste la propriété de l'éleveur vendeur jusqu'au paiement intégral de son prix (loi 80.335 du 12 mai 1980).

La responsabilité vis à vis des tiers et concernant les dommages que l'animal pourrait causer ou subir, incombe au vendeur avant l'adjudication et à l'acheteur après l'adjudication.

VI - PRIX PAYE ET FACTURATION

Chaque animal sera facturé.

Le paiement aura lieu auprès de la S.C.A. BRUNE EXPANSION au comptant, le jour même par chèque bancaire sur la base du prix d'adjudication, **majoré de 7 % pour frais de vente et de la T.V.A. selon la réglementation en vigueur.**

Le paiement intégral sera exigé dans sa totalité avant enlèvement.

Tout acheteur étranger souhaitant acquérir des animaux le pourra sous réserve de respecter les clauses précédemment énoncées : toutes les prestations supplémentaires (*hébergement, examens sanitaires complémentaires, transport*) seront à sa charge et donc facturés en sus.

Tout adjudicataire agissant pour le compte d'un tiers sera responsable de son achat en cas de défaillance de son mandant.

VII - ENLEVEMENT DES ANIMAUX

Les animaux pourront être enlevés par les acheteurs immédiatement à l'issue de la vente. L'enlèvement et le transport des animaux sont à la charge de l'acheteur. Plusieurs transporteurs seront disponibles pour livrer les animaux en ferme si besoin, en fonction de leur localisation.

Chaque vendeur devra veiller personnellement à la prise en charge, par le nouveau propriétaire des animaux qu'il a commercialisés.

Sauf accord préalable pour les acquéreurs étrangers, en raison des contraintes sanitaires, les animaux devront être enlevés au plus tard le lendemain.

VIII - LITIGES

Les litiges pouvant survenir dans l'application du présent règlement ou dans le déroulement de la vente seront dans la mesure du possible réglés à l'amiable avec les responsables du groupement S.C.A. BRUNE EXPANSION.

En cas de contestation, seuls les tribunaux du siège social de SCA BRUNE EXPANSION seront compétents.

Lot 1

LOT DE 2 OU 3 EMBRYONS

Vendeur : M DROUET, Orne

Index du produit à naître :

ISU	INEL	TP	TB	LAIT	STMA	REPRO	MA	ME	MO
171	53	0,6	-0,1	1261	0,8	0,4	0,9	1,5	1,5

SINATRA ISU 182

MAJESTE gISU 161

Génisse Mère à taureau



BLOOMING

IMPERATRIC ——— **VIVID**

ML2 305 j **9779** Kg **46,8** TB **37,4** TA

Pointage MA DV BA ME

TB85 **TB85** **B+84** **TB86** **TB85**

x Jackpot **VERTUE TB89**

x Vinaut **SISSIE TB88**

x Westgate **OCEANE EX93**

Pleine sœur N°1 en France à 202 d'ISU, souche VERTUE TB89 – OCEANE EX93 !

- La pleine sœur est N°1 gISU en France à 202 points ! +1952 LAIT +1,6 TP +0,8 STMA +1,2 MORPHO !
- La qualité de la famille n'est plus à démontrer, 5 générations pointées TB ou EX derrière MAJESTE qui n'est pas encore vélée : IMPERATRIC TB85 x VERTUE TB89 x SISSIE TB88 x OCEANE EX93 !
- Le meilleur de la génomique Française avec ces embryons suivis dans BGS Création !



OCEANE (Westgate x Emory) EX93



VERTUE (Jackpot x Vinaut) TB89



Naturellement à vos côtés

www.actisas.fr

Aliments Bovins MASH Lait et Viande

Zone Artisanale

85600 La Boissière de Montaigu

Tél: 02 51 41 68 91 – Fax : 02 51 41 69 24

Email : actinutrition@actisas.fr

- ❖ **Formules personnalisées**
- ❖ **Incorporation de vos céréales**
- ❖ **Suivi Personnalisé**
- ❖ **Des programmes alimentaires simples et économiques**



Siège social : Zone Tabarit 44190 Clisson Actinégoc : 02.40.03.95.00

Lot 2**OKSANA****Génisse**

Née le : 05/01/2018

Vendeur : GAEC LES MIMOSAS, Vendée

N° FR8502229517Index Asc : ISU **141** LAIT **544** TP **0,4** TB **3,1** STMA **0,2** REPRO **0,4** MA **0,5** MO **1,0****LASER PF** ISU 150

LUMINA

ML* 1 260 j **5755** Kg **47,4** TB **39** TA

Pointage	MA	DV	BA	ME
NG TB86	TB86	TB86	TB85	TB85

*Meilleure lactation

POM IPIANOGIROFLEE ——— **JULENG****ML1** 305 j **8883** Kg **42,5** TB **35,7** TAPointage B+**83**

La fille de LUMINA TB86 meilleure mamelle espoir au SPACE !

- LUMINA (Pom Ipiano x Juleng) s'est distinguée sur le ring du SPACE cette année au concours interrégional !
- Sa seule fille par LASER PF (Falk x Vigor) est une très belle opportunité, avec ce taureau qui combine TB +2,8 ; LAIT +883 et MORPHO +1,5.
- Le potentiel taux sera présent avec LUMINA qui affiche déjà 47,4 de TB et 39 de TA !



LUMINA (Pom Ipiano x Juleng) TB86 Meilleure mamelle espoir SPACE 2018, mère d'OKSANA

SARL

APRO®
NUTRITION ANIMALE

ZA Le Champ Brézin, 44170 JANS
contact@apro4.fr

Ets BONENFANT 

PRODUITS AGRICOLES - ALIMENTS DU BÉTAIL - CÉRÉALES - COMBUSTIBLES - TRANSPORT QUALIMAT

22650 TRÉGON - Tél. 02 96 27 20 32 - www.ets-bonenfant.fr - ets.bonenfant@orange.fr

DÉPÔTS

BOURSEUL

RUCA

DOL DE BRETAGNE

PLESTAN

HÉNON

Lot 3**NAUTIC****Génisse**

Née le : 31/12/2017

Vendeur : GAEC LES MIMOSAS, Vendée

N° FR8502229515Index Asc : ISU **137** LAIT **350** TP **1,2** TB **1,3** STMA **0,6** REPRO **0,2** MA **0,6** MO **1,2****LOUSTIC** ISU 171

LAUSANNE

ML 1 265 j **6684** Kg **37,4** TB **34,2** TAPointage MA DV BA ME
NG **B+83** TB85 B+82 B+83 B+81**HARMONICA**CIGALE ——— **VALDONNEZ****ML 2** 305 j **8673** Kg **43,2** TB **37,8** TA

Pointage B+82

Une fille précoce du taureau phare LOUSTIC !

- LOUSTIC (Biver x Traction) est incontestablement l'un des taureaux les plus phare en France !
- Ses index combinent production +932 LAIT, taux +2,2 TP ; +2,8 TB et solide morphologie +1,6.
- La mère de NAUTIC est une solide fille d'HARMONICA pointée B+83 et TB85 MA !



ELUDINEMAI (Traction x Po Payoff) TB86, mère de LOUSTIC

BRUNE
EXPANSION
S.C.A.

Vous apporte une
assistance technique
dans le choix de vos :

GENISSES PLEINES, VACHES, GENISSONS, EMBRYONS



Vente Permanente

CONTACT :

Gaylord BOUCARD : 06 86 59 27 78

Secrétariat : 149 rue de Bercy 75595 Paris Cedex 12

Tel : 01 40 04 49 46

Lot 4**NIAGARA****Génisse**

Née le : 13/10/2017

Vendeur : EARL LEMENOREL, Manche

N° FR5030900286Index génomique : g ISU **133** LAIT **361** TP **1,3** TB **1,1** STMA **0,2** REPRO **0,0** MA **0,2** MO **0,5**

BOEING ISU 157

HEMERA

ML* 3 291 j **8879** Kg **42,2** TB **36,3** TA**MOY2** 300 j **7401** Kg **41,8** TB **36,6** TA

Pointage	MA	DV	BA	ME
NG TB85	B+ 84	TB 87	TB 85	B+ 84

ASTERIX

EUREKA ——— **VIGOR**

ML2 305j **7229** Kg **45,8** TB **33,6** TAPointage B+**82**

NIAGARA, de la même famille que le taureau INDIANA !

- INDIANA (Brookings x Asterix) diffusé à la gamme des taureaux BGS est le demi-frère d'HEMERA TB85.
- NIAGARA, fille de BOEING (Biver) génotypée à 133 de gISU présente un profil solide en taux à +1,3 TP et +1,1 en TB.
- La souche remonte aux vaches Italiennes JESSICA (Prohet) EX90 x BASSORA (Titan OCS) EX91 !



HEMERA (Asterix x Vigor) TB85 mère de NIAGARA

coachlait

**PARTENAIRE DE
VOTRE CONTRÔLE
DE PERFORMANCE**

 **CONTACT : 09 70 40 53 50**



Lot 5**NARTA****Génisse**

Née le : 04/10/2017

Vendeur : M CLOUET, Loire Atlantique

N° FR4455324187Index Asc : ISU **139** LAIT **637** TP **-0,3** TB **-0,8** STMA **0,2** REPRO **0,2** MA **1,1** MO **1,6****JERONIMO** ISU 154

JANILABE

ML* 2 275 j **6117** Kg **38,9** TB **36,8** TA**MOY2** 271 j **5835** Kg **40,1** TB **35,5** TA

Pointage MA DV BA ME

NG **B+84** TB**87** B+**84** B+**81** B+**81****ANIBAL**DOUSCHKA — **SAGITTAIRE****ML4** 305 j **12374** Kg **40,6** TB **32,8** TAPointage B+**83****NARTA, le solide montage en morphologie JERONIMO x ANIBAL !**

- JANILABE la mère de NARTA est une très solide fille d'ANIBAL pointée B+84 et TB87 en mamelle.
- JERONIMO (Huray x Nesta) présente un profil très équilibré en LAIT +705 et MORPHOLOGIE +1,8 !
- La combinaison est très intéressante, et prometteuse pour cette génisse qui arrive sur ses 14 mois et sera bientôt prête à inséminer !



JUDY (Nesta) EX94 mère de JERONIMO (Huray)

ENGAGÉS ENSEMBLE DANS VOTRE PERFORMANCE ÉCONOMIQUE

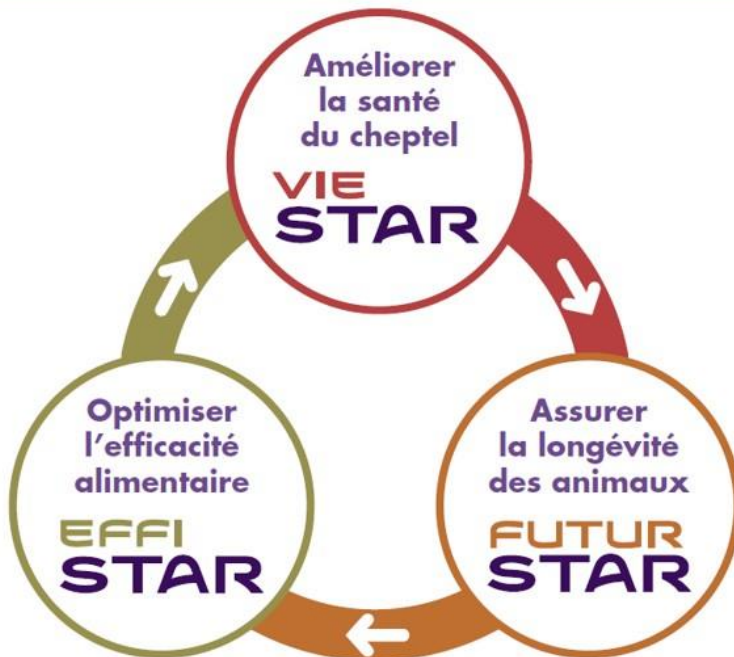

Notre parcours **Stratégie Alimentaire** répond à **3 besoins fondamentaux** : la santé, l'efficacité et la longévité de votre cheptel.

Ensemble, co-construisons une stratégie personnalisée pour améliorer votre performance économique.

RENCONTRONS-NOUS : 02 96 34 68 29



breeder

Mon élevage dans ma poche

**SOLUTIONS MOBILE & WEB
POUR LE PILOTAGE DE VOTRE ÉLEVAGE**

WWW.BREEDER.FR

Pour plus d'informations : 02 99 606 706

**CONNECTÉ
À VOS PARTENAIRES**

WWW.BREEDER.FR

Lot 6**NOLA****Génisse**

Née le : 07/09/2017

Vendeur : GAEC LES MIMOSAS, Vendée

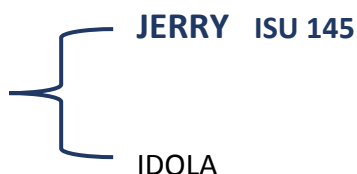
N° FR8502229495Index génomique : gISU **143** LAIT **794** TP **1,1** TB **1,3** STMA **0,1** REPRO **0,0** MA **0,2** MO **0,8****ML* 1** 305 j **8284** Kg **43,9** TB **37,2** TA**MOY2** 305 j **7645** Kg **45,5** TB **38,7** TAPointage MA DV BA ME
NG **TB86** **TB86** **TB86** **B+84** **TB85****ML4** 305 j **12218** Kg **40,5** TB **34,2** TAPointage **TB88**

NOLA, le potentiel production et taux qui remonte à **GALICE TB88** !

- NOLA affiche un index génomique très complet à 143 de gISU : +794 LAIT, +1,1 TP ; TB +1,3 et +0,8 MO.
- Sa mère IDOLA (Puck) TB86 a participé au concours européen à Mende en 1^{ère} lactation, et affiche des taux impressionnants à 45,5 T de TB et 38,7 de TA !
- Sa grand-mère GALICE (Prohuvo) TB88 a produit 12218 kg en 4^{ème} lactation à 34,2 de TA !



HISTOIRE (Huxoy x Talc) TB85 mère de JERRY (Anibal)



FVP France

Filet - Ventilation - Porte

Filet brise vent
9, ZA des Hayons
76270 Esclavelles



02 35 93 51 06

www.galebreakerfrance.com



Porte sectionnelle à enroulement pour ouvertures à passages fréquents. Manuelle ou électrique.



AGRIDOOR



FVP France

Filet - Ventilation - Porte

Filet brise vent
9, ZA des Hayons
76270 Esclavelles



02 35 93 51 06

www.galebreakerfrance.com



VVS
Variable Ventilation System

Ce système de ventilation variable, ouvrant depuis le haut, garantit un maximum d'entrée d'air.

Lot 7**NAVALE PGV****Génisse**

Née le : 27/08/2017

Vendeur : GAEC ŒILLET, Côtes d'Armor

N° FR2254661155Index Asc : ISU **127** LAIT **107** TP **1,2** TB **-0,2** STMA **0,1** REPRO **0,4** MA **1,2** MO **1,8****BLOOMING ISU 127**

JOVIALE

ML* 2 305 j **8614** Kg **47,7** TB **37,7** TA**MOY2** 305 j **7770** Kg **48,9** TB **39,8** TA

Pointage	MA	DV	BA	ME
NG TB86	TB87	TB85	TB85	B+84

GENTLEMANGENIALE ——— **BRINKS**ML1 270 j **5506** Kg **45,5** TB **36,8** TA

Non pointée

NAVALE PGV, le solide équilibre protéine et morphologie !

- NAVALE est une fille de BLOOMING (Glenn), toujours leader en morphologie en race Brune avec un index de +2,6 !
- JOVIALE (Gentleman x Brinks) pointée TB86 vient de démarrer sa 3^{ème} lactation à 39 kg !
- L'équilibre protéine/morphologie sera prometteur pour NAVALE qui sera bientôt prête à inséminer.



Filles du taureau BLOOMING (Glenn x Arsene)

Lot 8**NALAYA****Génisse pleine**

Née le : 10/04/2017

Vendeur : M CLOUET, Loire Atlantique

N° FR4455324143

Index génomique : gISU **124** LAIT **-15** TP **2,1** TB **1,2** STMA **0,1** REPRO **-0,9** MA **0,7** MO **1,7**Inséminée le : **07 Septembre 2018** Par : **SUPERSTAR Sexé** ISU : **159****BIVER** ISU **140**

HIMALAYA

ML* 2 305 j **8104** Kg **40,7** TB **37,5** TA**MOY5** 305 j **7177** Kg **42,5** TB **37,4** TAPointage MA DV BA ME
NG **TB87** TB86 TB89 TB87 TB85**JOEL**ALASKA — **JOLT****ML3** 305 j **7662** Kg **42,4** TB **38,2** TAPointage **TB87**x Dominate **UTILE NP**
x Emory **JOLIETTE EX91**

NALAYA, la souche JOLIETTE Emory EX91 à l'honneur !

- HIMALAYA (Joel) TB87 a été vendu lors de la vente Opti Brune en 2012 au Sommet de l'élevage.
- Derrière nous retrouvons ALASKA Jolt TB87 x UTILE Dominate NP x JOLIETTE Emory EX91 !
- NALAYA (Biver) devrait consolider le potentiel en taux et morphologie de cette profonde famille !



PIROUETTE (Denmark x Emory) demi-sœur d'UTILE (Dominate)

Lot 9**NEIGE****Génisse pleine**

Née le : 20/03/2017

Vendeur : M CLOUET, Loire Atlantique

N° FR4455324137

Index Asc : ISU **144** LAIT **325** TP **0,8** TB **-0,2** STMA **0,7** REPRO **0,6** MA **1,2** MO **1,6**Inséminée le : **28 Août 2018**Par : **BLOWER**ISU : **153****ANIBAL ISU 165****TRACTION**

EDELWEISS

SAVAN ——— **ICONE****ML* 4** 305 j **8231** Kg **43,2** TB **37** TA**MOY5** 297 j **7516** Kg **42,8** TB **37,4** TAML2 294 j **8382** Kg **39,5** TB **36,5** TAPointage MA DV BA ME
NG **TB87** **TB87** **TB88** **TB86** **TB86**Pointage **EX90**

NEIGE, fille et petite-fille de deux Grande Championnes du SPACE !!

- Quelle opportunité avec NEIGE qui remonte à EDELWEISS TB87 Grande Championne SPACE 2012 et SAVAN EX90 Grande Championne SPACE 2007 !
- ANIBAL (Vigor) est l'un, voir le meilleur taureau confirmé en race Brune actuellement.
- Une chance à ne pas louper avant Noël, avec NEIGE inséminée par BLOWER (Blooming) qui devrait consolider le potentiel en morphologie de la famille !



EDELWEISS (Traction x Icone) TB87 en cours de 1^{ère} lactation au SPACE en 2012

Avec AlphaVision, l'insémination est facile et sécurisée

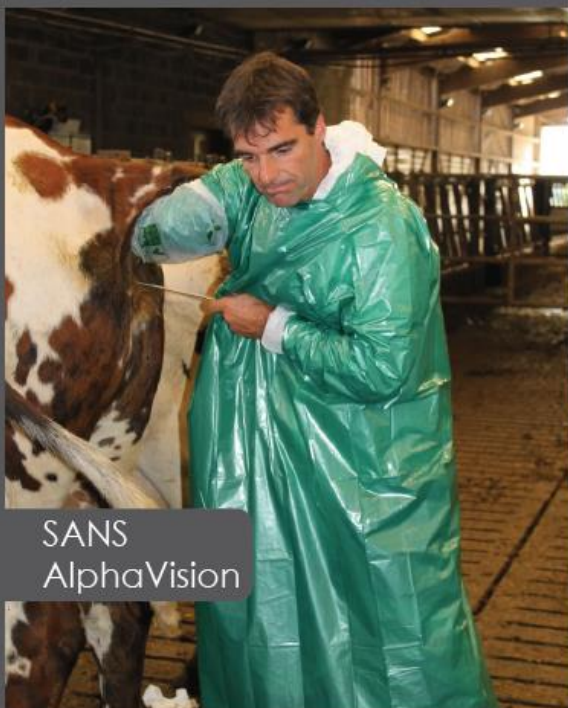

Diagnostiquez et inséminez quand vous voulez.



Testez AlphaVision gratuitement chez vous

Contactez Arnaud Biscay au 07 71 10 30 30

**ALPHA
VISION**

Une nouvelle vision de la reproduction

www.alphavision-imv.com

Lot 10**NICOTINE****Génisse pleine**

Née le : 23/01/2017

Vendeur : EARL LEMENOREL, Manche

N° FR5030900244

Index génomique : gISU **145** LAIT **463** TP **1,0** TB **2,6** STMA **0,6** REPRO **0,1** MA **0,2** MO **0,6**Inséminée le : **26 Juillet 2018**Par : **NARCOTIC**ISU : **175****HALLELUJA ISU 153****ANIBAL**

JUVAMINE

GAMINE — PETER

ML* 1 305 j 6821 Kg 41,2 TB 34,9 TA

ML4 305 j 7651 Kg 45 TB 36,5 TA

Pointage MA DV BA ME
NG **B+84** B+84 TB85 B+84 B+81

Pointage TB85

NICOTINE, solide montage pour femelle suivie dans BGS Création !

- NICOTINE génotypée à 145 de gISU est une des rares filles d'HALLELUJA (Huray x President) dans l'ouest. Elle est inséminée avec NARCOTIC qui excelle en TP +1,9 et MA +1,8 !
- Elle remonte à JUVAMINE (Anibal) B+84 sur GAMINE (Peter) TB85 qui fût 1^{ère} et meilleure mamelle de section au SPACE en 2013 en cours de 1^{ère} lactation.
- NICOTINE est suivie dans BGS Création, le produit à naître sera génotypé dans le cadre du schéma.



NOUGATINE (Halleluja x Anibal) pleine sœur de NICOTINE au département de la Manche 2018



GAMINE (Peter x Vivaldi) 1^{ère} et meilleure mamelle de section au SPACE en 2013

Brown Haven R FAMOUS

Reg: BSCAN000109109715

Né le 26/12/2015

aAa: 615 243

BB A2/A2

Brown Heaven R Famous
Richard x Glenn x Agenda

08/2018	CDCB SOMMAIRE - GÉNOMIQUE				NMS +94
Lait	+812	64%R	Fluid Merit \$		+121
Gras	+15	-0.08%	Valeur Fromagère \$		+82
Protéine	+17	-0.04%	Grazing Merit \$		+84
SCS	3.01	62%R	EA		IF
VP	+0.0	54%R	PTA Liv -0.8		36% Rel
DPR	+0.1	55%R	EFI 7.0%	GFI 7.8%	
HCR	+0.2				
CCR	-0.6				0 Filles 0 Troup. 100% US

08/2018	CARACTÈRES DE VÊLAGE			SCE 6.2 %
Facilité de Vêlage	6.2%	59%R		5 Obs
Facilité Vêl. Filles	5.2%	56%R		0 Obs
Mortinatalité	%	%R		0 Obs
Mortinatalité des Filles	%	%R		N/A Obs

BSBA SOMMAIRE CONFORMATION		PPR +68
TYPE +0.90	63%R	Mamelle+0.79 MO+0.20 0 D / 0 H
Stature	+2.20	Grande
Force	+1.20	Forte
Profondeur		Profond
Angularité	+0.50	Ouverte
Angle de la Croupe	+0.90	Inclinée
Largeur Trochanters	+0.90	Large
Pos. Membres Arr.	-0.60	Droits
Vue Arr. Mbr Arr.	+0.10	Droits
Angle du Pied	+0.60	Prononcé
Pieds/Membres		Haut
Att Avant	+0.90	Forte
Haut Att Arr	+1.00	Haute
Larg Att Arr	+0.40	Large
Susp Médiane	+1.30	Forte
Profondeur Du Pis	+0.60	Peu Prof
Plac. Trayons Av.	-0.40	Extérieur
Plac. Trayons Arr.		Intérieur
Long Trayons	+1.00	Longs



Père: Jo-Dee Nemo Richard ET
Mère: Brown Heaven Glenn Fantasy EX-97
 4/00 365d 2x 30,091m 3.8 1,151f 3.6 1,096p
GPM: Schamaun BS Gordon Glenn-ET
GMM: Swiss Dream Agenda Faith ET
 5/02 365d 2x 24,998m 4.3 1,071f 3.6 899p
AGPM: Blessing Banker Agenda ET TM
AGMM: Swiss Dream Cartoon Florida

Grande Championne World Dairy Expo, Madison 2015

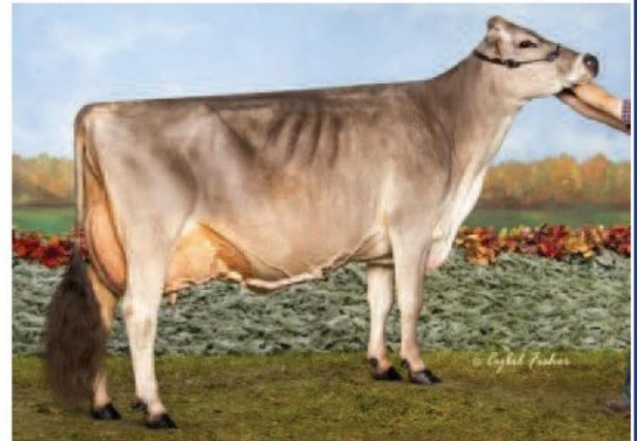

Mère: Brown Heaven Glenn Fantasy EX-97

Sexed **ULTRA 4M**

Conv.

A2/A2

PURPLE BANNER SIRE

OFFRE SPECIALE

Valable jusqu'au 05/12/2018

15 € la dose

(10 doses minimum)

Votre source de génétique au juste prix

JLD
GENETICS
& SERVICES
SARL

JLD Genetics & Services sarl

Ferme de la Morosière
49120 Neuvy-en-Mauges

Tél. : 02 41 70 96 96

www.jld-genetics.fr

Notre partenaire

STgenetics™

Lot 11**MATTERHORN****Génisse pleine**

Née le : 27/09/2016

Vendeur : EARL DES BEAUX CHENES, Mayenne

N° FR5365508117

Index Asc : ISU **110** LAIT **-170** TP **1,3** TB **0,3** STMA **-0,8** REPRO **0,5** MA **0,7** MO **1,9**Inséminée le : **08 Mai 2018**Par : **COLUMBUS**ISU : **146****BLOOMING ISU 127**

ISILLA

ML* 3 258 j **6202 Kg** **45,9 TB** **36,5 TA****MOY1** 265 j **5524 Kg** **44,8 TB** **37,5 TA**

Pointage MA DV BA ME

NG **B+84** **B+82** **B+87** **B+86** **B+82****BROOKINGS**CAPRI — **ZEUS US****ML3** 305j **10249 Kg** **48,7 TB** **40,5 TA**Pointage **TB89**x Collection **5287 B+84**x Pete Rose **JILL EX93 (94 MA) US**

MATTERHORN, descend de JILL Pete Rose EX93 US !

- Une grande profondeur de famille derrière MATTERHORN (Bloomington) à termes pour fin février 2019.
- Elle remonte à l'excellente souche Américaine JILL (Pete Rose) EX93 (94 MA) US x PAULETTE Xestley EX90 x PRISCILLA (Simon) EX91 !
- MATTERHORN est gestante par COLUMBUS (Anibal x Paysli) qui affiche un profil complet : +305 LAIT +1,3 STMA +0,5 REPRO +2,1 LGF +1,3 MORPHO +1,8 ME et +0,9 MA.



JILL (Pete Rose x Westley) EX93 (94 MA) US

LE GROUPE SEENERGI

Le groupe Seenergi est composé de **4 acteurs*** du monde agricole de l'Ouest et du Nord Est de la France qui dans un contexte de mutations technologiques, numériques et sociétales ont décidé d'unir leurs moyens pour former un **groupe leader au service des éleveurs**.



 **GROUPE Seenergi**
CONSULTING & INNOVATION



18 000
élevages



1 125 000
vaches laitières



134 000
vaches allaitantes



80 000
chèvres



445 000
inséminations
artificielles

VOIR NOS VIDÉOS

Seenergi
Nutrition



Seenergi
Projets & Stratégie



GénoCellules®



NOS AXES STRATÉGIQUES

- **Le Naturel** car nous croyons dans la prévention et dans la technique du vivant.
 - **Le Consulting** car l'expertise permet d'améliorer la valeur ajoutée : *Nutrition & Robot, Santé & Prévention, Projets & Stratégie.*
 - **Les Technologies** car le digital et l'innovation nous amènent à inventer les services de demain : *Médria Solutions, Pilot'Elevage et les innovations R&D (GénoCellules...)...*

Lot 12**MORPHEE****Vache 1^{ère} lactation**

Née le : 28/04/2016

Vendeur : EARL LEMNOREL, Manche

N° FR5030900192Vêlée le : **1^{er} juillet 2018**Meilleur contrôle : **25,4 kg/24 h**Leucocytes : **28 milliers/ml de moyenne**Index génomique : gISU **139** LAIT **756** TP **0,8** TB **1,2** STMA **0,9** REPRO **0,0** MA **-0,4** MO **-0,1**

}	HARLEY	ISU 167
	GUINE	

ML* 2	305 j	6611 Kg	40,1 TB	38,6 TA
--------------	--------------	----------------	----------------	----------------

MOY4	305 j	6409 Kg	40,6 TB	38,5 TA
-------------	--------------	----------------	----------------	----------------

Pointage	MA	DV	BA	ME
----------	----	----	----	----

NG B+82	B+83	TB86	B+84	B77
----------------	------	------	------	-----

}	DUBIS
	DOVA

PEDIGREE

ML4	305j	7498 Kg	47,4 TB	38,1 TA
-----	------	----------------	----------------	----------------

Pointage B+81

MORPHEE, une fille d'HARLEY prête à produire chez vous !

- MORPHEE est vêlée le 1^{er} juillet 2018 et affiche un meilleur contrôle à 25,4 kg/24h.
- Elle affiche déjà des taux intéressants lors de son dernier contrôle à 44,5 TB et 35,9 de TA !
- Fille du taureau confirmé HARLEY, elle est à 134 de gISU au profil LAIT +754 et STMA +0,8.

*BRUMSI, fille du taureau confirmé HARLEY (Huray x President)*

SAUVAGE

& Associés

Négoce et Transport de Bestiaux
La Lucerne d'Outremer
Frédéric : 06 72 67 25 53



**Optimisez vos choix génétiques
et maximisez vos revenus.**



Analyse des pedigrees et des faiblesses
du troupeau.

Maîtrise de la consanguinité et toutes
les tares génétiques.

Résultats instantanés avec complète prospective
du troupeau.



SEMEX
FRANCE

B.P. 63 - 69751 Charbonnières-les-Bains Cedex

Tél. 04 78 87 80 08 - Fax 04 78 44 20 02 • contact@semex.fr - www.semex.fr

**Le programme d'accouplement
le plus avant-gardiste qui soit.**



Travail main dans la main avec
votre conseiller pour construire
votre stratégie d'élevage

Accouplements
personnalisés pour
satisfaire vos besoins
et objectifs



Contactez votre interlocuteur Semex !



Lot 13**LBB MALICE****Vache 1^{ère} lactation**

Née le : 23/03/2018

Vendeur : GAEC DU BOIS BRILLANT, Maine et Loire

N° FR4990850669

Vêlée le : **9 juillet 2018**Meilleur contrôle : **28,6 kg/24 h**Leucocytes : **85 milliers/ml de moyenne**Index génomique : gISU **117** LAIT **254** TP **-0,9** TB **0,6** STMA **-0,6** REPRO **0,8** MA **0,5** MO **1,3**

}	BIVER	ISU 140					}	HURAY			
	LBB GRECE							LBB CAPRI	ZASTER		
	ML* 2	305 j	9198 Kg	41 TB	36,5 TA		ML2	305j	7260 Kg	41,7 TB	35 TA
	MOY3	305 j	8613 Kg	39,6 TB	34,9 TA						
	Pointage	MA	DV	BA	ME		Pointage	B+80			
	NG B+84	TB85	TB86	B+84	B+82						

LBB MALICE, demi-sœur de LBB ILLICO Huxoy TB86 !

- LBB MALICE est prête à produire, et affiche un meilleur contrôle à 28,6 kg/24h.
- Sa demi-sœur par HUXOY est pointée TB86 en 3^{ème} lactation avec un TB89 en mamelle !
- Le montage est intéressant avec une combinaison lait avec HURAY et morphologie avec BIVER.



Filles du taureau BIVER (Blooming x Nesta)



Élevage LE BOIS BRILLANT

LD Bois Brillant - 49123 ST SIGISMOND

Thierry : 06 70 31 73 48 - Alexandre : 06 70 33 17 37

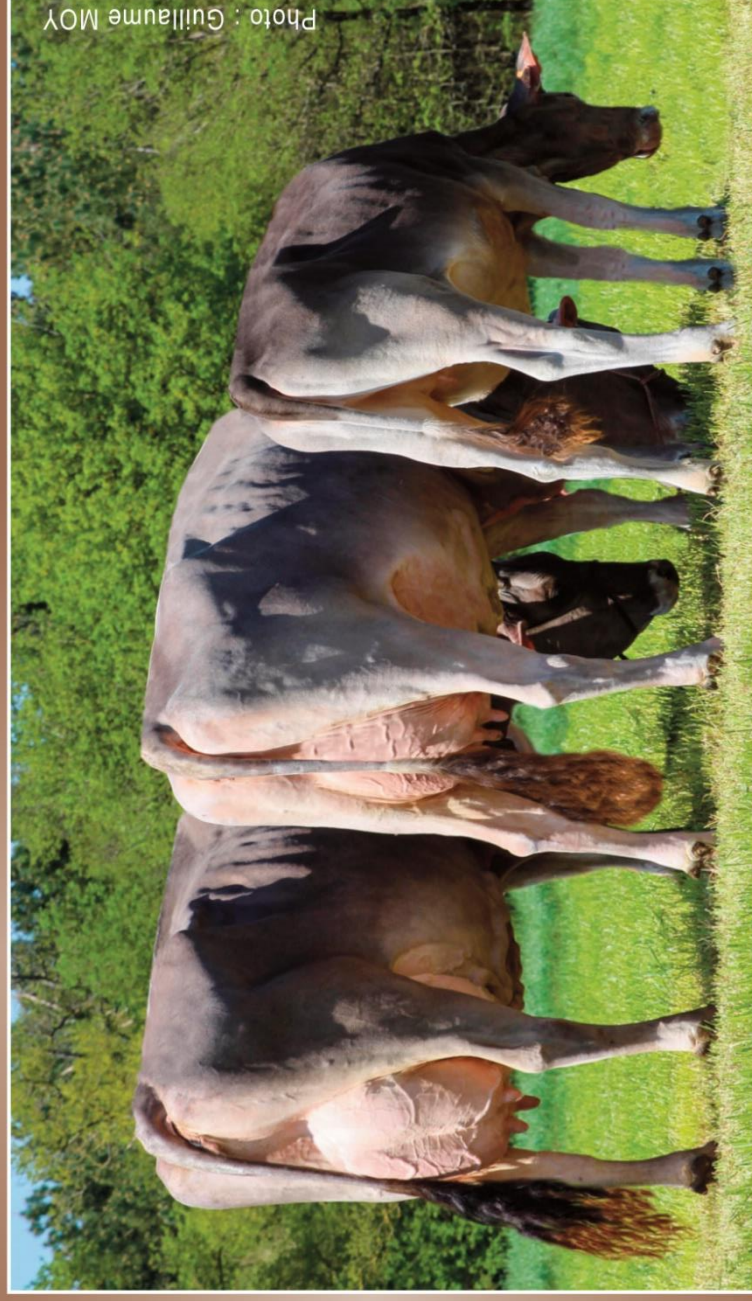

De gauche à droite:

LBB GÉNIALE
Championne Adultes à Châtillon-sur-Seine 2018 et Grande championne du Space 2018

LBB LALICE
Grande championne du Space 2017 et Championne Intermédiaires de Swiss'expo 2018

LBB NALICE
Championne Suprême du Printemps des Génisses 2018

Vente permanente

d'animaux reproducteurs, d'embryons et de vaches en lait

Lot 14**MADAIRA****Vache 1^{ère} lactation**

Née le : 17/02/2016

Vendeur : EARL DES BEAUX CHENES, Mayenne

N° FR5365508099

Vêlée le : **18 Octobre 2018**Premier contrôle : **22 kg/24h**Leucocytes : **66 milliers/ml**Index génomique : **gISU 127 LAIT 486 TP 0,8 TB -0,6 STMA 0,4 REPRO 0,0 MA 0,6 MO 0,7**

DUBFIRE ISU 116

IXIA

ML* 2 305 j 8928 Kg 38,6 TB 35,8 TA**MOY2 305 j 7726 Kg 39 TB 35,4 TA**

Pointage MA DV BA ME

NG TB86 TB89 B+84 B+82 B+83

HUXOY

FORTUNA — **JUHUS**

ML2 305j 8867 Kg 40 TB 34,9 TAPointage **B+84**x Eagle **5282 TB88**x Trilog **TRAUBE TB87 CH**x Jinx King **JAWA EX91 CH**x Credit **GERDA EX93 CH**

MADAIRA, profonde souche Suisse qui arrive à GERDA Credit EX93 CH !

- MADAIRA fraîche vêlée du 18 octobre 2018 a vu sa mère participer au SPACE en septembre 2018 !
- Sa famille est remarquable et remonte à une solide famille Suisse jusqu'à GERDA (Credit) EX93 avec un impressionnant EX96 en système mammaire !
- MADAIRA fille du taureau Italien confirmé DUBFIRE (Dally) est prête à produire dans votre élevage et provient d'un élevage en agriculture biologique !



IXIA (Huxoy x Juhus) TB86 mère de MADAIRA, en cours de 3^{ème} lactation au SPACE 2018



Vision 360° de l'élevage laitier



Innovations Conseil technique Qualité Gamme 360°

La stratégie du résultat

Quel que soit votre système de production,
Adélia vous aide à conduire votre stratégie,
produire un lait de qualité et optimiser vos résultats.



www.adelia360.fr

Lot 15**LBB LOUGOR****Vache 1^{ère} lactation**

Née le : 22/11/2015

Vendeur : GAEC DU BOIS BRILLANT, Maine et Loire

N° FR4990850641Vêlée le : **17 Octobre 2018**Meilleur contrôle : **Contrôle le jour de la vente**Leucocytes : **Données le jour de la vente**Index Asc : ISU **123** LAIT **309** TP **0,1** TB **1,5** STMA / REPRO / MA **0,0** MO **-0,1**

}	HUGOR FBS	ISU 140
	4243	

ML* 5	305 j	8052 Kg	52,4 TB	35,7 TA
--------------	--------------	----------------	----------------	----------------

MOY5	283 j	7074 Kg	49,6 TB	36,4 TA
-------------	--------------	----------------	----------------	----------------

Pointage	MA	DV	BA	ME	Pointage
NG TB85	TB87	B+83	B+83	B+83	NP

}	ATOMIC
	POLKA

LBB LOUGOR, une vache en 1^{ère} lactation sur une souche Allemande !

- LBB LOUGOR est une fille du taureau confirmé HUGOR FBS qui affiche un index LAIT de +1085.
- Derrière nous retrouvons une solide vache Allemande pointée TB85 qui présente une grande qualité dans les taux : moyenne production en 283 jours de 7074 kg à 49,6 TB et 36,4 TA !
- Fraiche vêlée du 17 octobre 2018, elle saura s'acclimater rapidement dans votre exploitation !



DAISY FBS (Vigor x Hussli) TB87 mère de HUGOR FBS

TRADILIN® : La marque de Valorex Nutrition Animale

Un savoir-faire unique pour valoriser le meilleur des graines de lin

UN PROCESS UNIQUE

Le procédé de cuisson par thermo-extrusion breveté Valorex valorise 100% des graines de lin afin de libérer les composés qui y sont naturellement présents : acides gras, glucides, protéines et mucilages.

DES BÉNÉFICES EN ÉLEVAGE

- + de fécondité
- + de productivité
- + de santé



LE PLUS ENVIRONNEMENT



Diminution des rejets de CH₄ :
JUSQU'À -20 %, SOIT PLUS DE 28 T DE CO₂ ÉCONOMISÉES PAR AN
 (pour un troupeau de 50 vaches à 30 L de lait/vache/jour)
EN PLUS DU GAIN D'ÉNERGIE POUR L'ANIMAL, LA RÉDUCTION DU MÉTHANE ENTÉRIQUE EST POSITIVE POUR L'IMAGE DE L'ÉLEVEUR SUR LE PLAN ENVIRONNEMENTAL

TRADILIN® FAIT SES PREUVES DANS LES ÉLEVAGES DE LA RÉGION BRETAGNE

Géographie : Côte d'Armor (22)
 Nombre de vaches : 110 Prim'Holstein
 Production laitière : 34,1 kg/vache/jour



« Nous sommes contents des performances zootechniques de l'aliment TRADILIN®, les performances laitières sont au rendez-vous. Avec Valorex, nous aimerions atteindre les 40kg de lait/vache/jour, pour approcher les 13 000 litres de lait/vache/an. »



& Eleveurs Ambitions.com

Retrouvez tous les éleveurs utilisateurs de TRADILIN® sur www.eleveurs-et-ambitions.com

La Messayais - 35210 COMBOURVILLE - FRANCE
 Tél. : +33 (0) 2 99 97 63 33
valorex.com
 E-mail : nutritionanimale@valorex.com

Valorex NUTRITION ANIMALE
 ICI, LA NATURE INNOVE

Doses sexées offertes par la FBO !

2 doses sexées offertes par la Fédération Brune Ouest pour deux des futurs acheteurs de la vente !

Au choix parmi les taureaux Français* avec notamment :



MELVIS

ISU 182 ..



ISOLD
 x SHOTTLE JALMA TB 85
 x ZEUS CHICMA B- 83

SEXÉ

- ▶ Numéro 1 en lait du catalogue !
- ▶ Pedigree différent facile à utiliser
- ▶ Apporte format et solidité
- ▶ Naissances très faciles



JULIA, mère de MELVIS

NAMUR

ISU 175 ..



VASSILI
 x ANIBAL IRIA TB 85
 x HUCOS VITAMINE TB 87

SEXÉ

- ▶ Numéro 3 en Allemagne !
- ▶ Niveau record en MG
- ▶ Très bons fonctionnels
- ▶ Vaches puissances avec de bons membres



ISOL, mère de NAMUR



LOUSTIC

ISU 171

BIVER
 x TRACTION ELUDIMAE TB 86
 x PAYOFF BALUDIMAE TB 87

SEXÉ



ELUDINE, mère de LOUSTIC

- ▶ Le meilleur fils de Biver !
- ▶ Combinaison lait et taux
- ▶ Morphologie de haut niveau
- ▶ Famille Civette confirmée

*Dans la limite des stocks disponibles

MOMO PF

ISU 178 ..



IFEEUNG
 x RUSSELD JENIFER PF TB 85
 x DALLY HACHE B- 81

SEXÉ

- ▶ Le leader en taux
- ▶ Mamelles très saines
- ▶ Naissances faciles
- ▶ Mamelles complètes



JENIFER PF, mère de MOMO PF

NICE GP

ISU 160 ..



FACT
 x CALVIN JOLIE GP TB 87
 x GLENN GLENA TB 89

SEXÉ

- ▶ Un leader en fonctionnels !
- ▶ Le potentiel lait de Fact
- ▶ Apporte puissance et très bonnes mamelles
- ▶ Descend de la solide famille Douane



JOLIE GP, mère de NICE GP

Lot 16**JATZY****Vache 2^{ème} lactation**

Née le : 10/01/2014

Vendeur : EARL DES BEAUX CHENES, Mayenne

N° FR5365508000

Lactat° 1 305 j 7861 Kg 36,8 TB 35,8 TA

Vêlée le : 21 Septembre 2018

Deuxième contrôle : 34 kg/24h

Leucocytes : 43 milliers/ml

Pointage	MA	DV	BA	ME	Index	ISU 130	LAIT 387	TP 0,7	TB -1,0
TB85	TB86	TB85	TB86	B+81					

PAYSSLI	ISU 143
----------------	----------------

STMA 0,6 REPRO -0,2 MA 0,3 MO 0,8

GRACE

EPERVIER

ML* 1	271 j	4536 Kg	39,3 TB	34 TA
--------------	--------------	----------------	----------------	--------------

CAPRI — **ZEUS US**

ML3	305j	10249 Kg	48,7 TB	40,5 TA
------------	-------------	-----------------	----------------	----------------

Pointage	MA	DV	BA	ME
NG B+84	TB85	B+83	B+84	B+84

Pointage TB89

*Meilleure lactation

x Collection 5287 B+84

x Pete Rose JILL EX93 (94 MA) US

JATZY, une vache en 2nd lactation sur la souche JILL Peter Rose EX93 !

- Avec un second contrôle à 34 kg, elle confirme sa 1^{ère} lactation intéressante à 7861 kg à 35,7 de TA.
- La famille est impressionnante derrière JATZY : GRACE Epervier B+84 x CAPRI Zeus US TB89 x 5287 Collection B+84 sur l'excellente souche Américaine JILL Peter Rose EX93 et un EX94 en MA !!
- Une souche intéressante à travailler avec JATZY, fraîche vêlée de son 2^{ème} veau et pointée TB86 en 1^{ère} lactation !



JILL (Pete Rose x Westley) EX93 (94 MA) US



PROJET D'INSTALLATION

TOUTES LES CLÉS POUR

BIEN SE PRÉPARER EN AMONT

Futur agriculteur, votre rêve prend forme
et votre projet commence à devenir réalité.

GRAND OUEST 
BANQUE POPULAIRE
La réussite est en vous

PRODUCTION ■ TAUX ■ PERSISTANCE



LONGÉVITÉ ■ SANTÉ ■ CONDUITE



La Brune

**Belle et rentable,
naturellement !**

www.brune-genetique.com