

JOURNÉES CHÂTILLONNAISES

Châtillon-sur-Seine (21)

> 4 & 5
juin 2016

NOUVELLES DATES

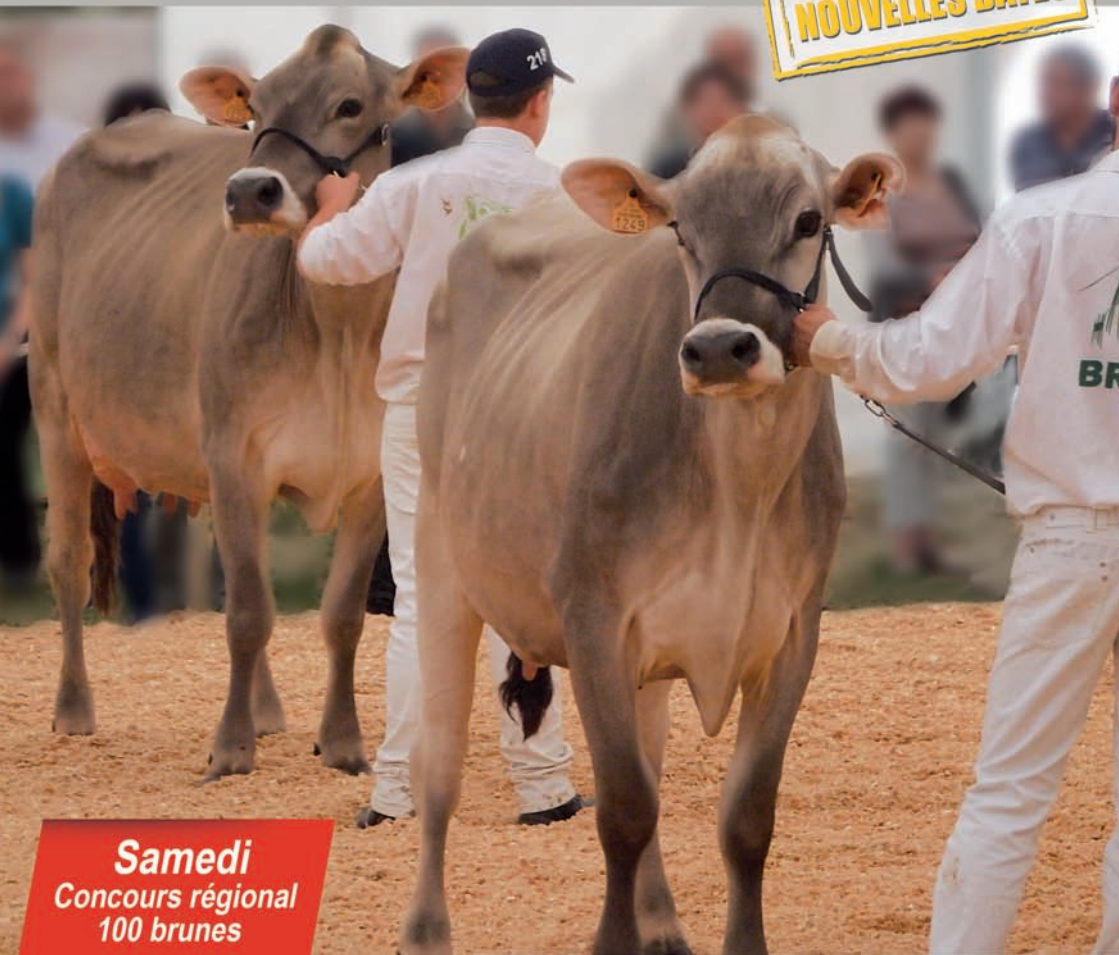

Samedi
Concours régional
100 brunes

Vente aux enchères
(samedi soir)
20 femelles
de 3 à 9 mois

Dimanche
Vente en ferme de génisses à inséminer,
génisses pleines et vaches en lactation



Votre partenaire élevage



- ▶ Une large gamme d'alimentation et de matériel d'élevage
- ▶ Une offre commerciale adaptée à vos besoins
- ▶ Lactoplan : un OAD économique, performant pour votre exploitation
- ▶ La proximité avec les éleveurs

▶ Des experts à votre disposition

→ en alimentation animale

Audrey BLANCHARD tél. : 06 81 80 59 54

→ en matériel d'élevage

Mathieu MALNOURY tél. : 03 80 91 57 86

PROGRAMME

*La manifestation a lieu
sur le cours l'Abbé
à Châtillon-sur-Seine (21)*

**Samedi 4 Juin 2016 :
Grand concours inter-régional
et vente aux enchères**

Matin

- 10h30 : Concours génisses et Championnat

Après-midi

- 13h30 Concours vaches. Prix de meilleures mamelles et prix de championnats
- 18h30 VENTE AUX ENCHERES
- Soirée des éleveurs

Dimanche 5 juin 2016

Matin

- Vente en ferme «génisses pleines et vaches»

Après-midi

- A partir de 14h00 :
- Challenge jeunes présentateurs
- Défilé des enfants
- Animations grand public

Le Mot des Présidents

Les journées Châtillonnaises sont devenues une référence reconnue pour la Brune. Les efforts fournis pour mettre au concours et à la vente des animaux d'élite sont BENEFIQUES à TOUS les éleveurs de Brunes de l'EST tout au long de l'année.

Après le succès de l'évènement mondial BRUNE 2016, les Journées Châtillonnaises 2016 sont une piqûre de rappel pour les visiteurs ! Pour leur montrer qu'en plus d'être belles et dociles, les Brunes ont des performances de haut rang, et bon nombre de nouveaux contacts résultent d'un passage sur une exposition et d'échanges avec les propriétaires de ces vaches.

La participation d'un grand nombre d'élevages au concours (nouveaux et anciens !) montre l'engouement de chacun pour ce plus grand concours Brune en France pendant lequel tout le monde a sa chance de monter sur un podium.

La vente aux enchères permet la reconnaissance de votre travail génétique par la vente de vos meilleurs animaux mais également l'opportunité pour bon nombre de nouveaux éleveurs de constituer un noyau de Brunes solide pour se lancer dans la race.

Merci à tous de proposer, chaque année, vos meilleurs animaux à la vente et un grand merci également à la ville de Châtillon sur Seine qui joue pleinement le jeu en offrant 3 lots aux acheteurs de cette vente.

*Le Président du syndicat, Mickael Clerget
Le Président de Brune Expansion, Benoit Colson*

Liste élevages exposants

ELEVAGE	CP	VILLE
GAEC COLSON	21120	MOLOY
EARL DES ARDELONS	21140	SEMUR EN AUXOIS
GAEC LOOSLI	21260	CHAZEUIL
GAEC CHANGARNIER	21290	MONTMOYEN
GAEC ISSELIN	21290	LUCEY
GAEC DE LA PERRIERE	21330	LAIGNES
M TERRILLON ALAIN	21330	GRISELLES
EARL DES 4 CHENES	21400	VILLOTTE SUR OURCE
EARL DES CORVEOTTES	21400	VILLERS PATRAS
EARL SAINT ROCH	21400	POTHIERES
GAEC MATRAT	21400	PRUSLY SUR OURCE
LEGTA LA BAROTTE -	21400	CHATILLON SUR SEINE
GAEC CHAMPCOURT	21440	SAINT MARTIN DU MONT
GAEC PARENT PERE ET FILS	21450	AMPILLY LES BORDES
EARL SUREAU CLERGET	21460	COURCELLES FREMOY
GAEC SALOMON BERNARD ET FILS	21500	SAVOISY
GAEC VERDOT	21500	SAVOISY
GAEC CHEVALLIER-JACOILLOT	21510	MAUVILLY
GAEC DE LA COTE	21520	BISSEY LA COTE
GAEC DE LA GOULE	21540	TURCEY
EARL BOURG	52120	ESSEY LES PONTS
GAEC FUNCKEN	52120	LATRECEY
GAEC MARIE FONTAINE	52150	GRAFFIGNY CHEMIN
GAEC DU COURROY	52160	SANTENOGE
GAEC DE LA LOSNE	52250	VERSEILLES LE BAS
GAEC DE LA ROCHE	52250	APREY
EARL DE LA MAIE	54113	GYE
GAEC DU MAZUROT	54122	GLONVILLE
GAEC DU PRAYEL	54740	AFFRACOURT
EARL MAGISSON JACQUES	55100	MONTZEVILLE
GAEC DES SIRCHAUX	55300	ROUVROIS SUR MEUSE
GAEC DE LA COMTOISE	70110	VILLERS LA VILLE
GAEC JEAN CHARLES	88130	HERGUGNEY
SCEA FERME ABBAYE PIERRE QUI VIRE	89630	ST LEGER VAUBAN

LOUSTIC

BIVER X TRACTION X PAYOFF



**FRENCH BROWN SWISS
A PERFECT MIX**

**LA BRUNE FRANÇAISE
UN MÉLANGE PARFAIT**

« #1 OF BIVER SONS »

- Very high combination of milk, fat% and protein%
- Strong overall type and great udders
- Ideal health traits

« LE N°1 DES FILS DE BIVER »

- Très haute combinaison de lait, TB et TP
- Morphologie très forte et superbes mamelles
- Caractères fonctionnels idéaux



Eludine (TRACTION)
dam of LOUSTIC
mere de LOUSTIC

Baludimaie
grand dam of LOUSTIC
grand-mère de LOUSTIC

MILK LAIT	PROTEIN PROTÉINE	UDDER HEALTH SANTÉ MAMELLE	FERTILITY FERTILITÉ	UDDER MAMELLE	FINAL SCORE MORPHO
+1208	+0,24%	+0,9	+0,4	+1,7	+1,7

69 rue de la Motte Brulon - CS 80644 - 35706 Rennes Cedex 7 - FRANCE
+33 (0)2 99 85 21 40 international@evolution-xy.fr www.evolution-int.com

EVOLUTION
International

CONCOURS

Juge : Thomas Saunier



CONCOURS GENISSES

G1	LEIA	26/12/2015	ZEPHIR		SCEA ABBAYE PIERRE QUI VIRE
	8938266052		IGNACE	HOT	89630 ST LEGER VAUBAN
G2	LOUFOQUE	19/12/2015	HERCULE		GAEC COLSON
	2134271596		INFERNALE	BALOU	21120 MOLOY
G3	LISETTE	14/12/2015	HAMSTER		GAEC DE LA LOSNE
	5239991703		FACETTE	PRINCE	52250 VERSEILLES LE BAS
G4	LOUPETTE	14/12/2015	HAMSTER		GAEC CHANGARNIER
	2140704895		4464 HERBET		21290 MONTMOYEN
G5	LOTION	13/12/2015	HUXION GNR		GAEC COLSON
	2134271595		INDOLENCE	FESTIVAL	21120 MOLOY
G6	LAUREATE	06/12/2015	VINOLD		GAEC FUNCKEN
	5239991702		IMPERIALE	JULENG	52120 LATRECEY
G7	LINOTTE	01/12/2015	HARMONICA		GAEC LOOSLI
	2130591558	ISU 147	HONORABLE	ALIBABA	21260 CHAZEUIL
G8	LAZULI	29/11/2015	HERCULE		EARL DES CORVEOTTES
	2150051527	ISU 146	FLUORITE	TRACTION	21400 VILLERS PATRAS
G9	LASSITUDE	21/11/2015	ZEPHIR		GAEC DE LA PERRIERE
	2136056339	ISU 129	EVE	VIGOR	21330 LAIGNES
G10	LOLOTTE	05/11/2015	VERDI		GAEC CHEVALLIER-JACOLLOT
	2138707200	ISU	ISABELLE	FESTIVAL	21510 MAUVILLY
G11	LUNETTE	03/11/2015	HUXION GNR		GAEC SALOMON
	2146151712	ISU 143	FRICTION	JOEL	21500 SAVOISY
G12	LUNATIQUE	01/11/2015	HERCULE		GAEC SALOMON
	2146151711		INFINIE	EDEN	21500 SAVOISY

Concours

G13	LOGANE	29/10/2015	HERCULE		GAEC PARENT PERE ET FILS
	2150580789	ISU 145	25 FAISANN	TRACTION	21450 AMPILLY LES BORDES
G14	LOURA	27/10/2015	POM IPIANO		EARL DES ARDELONS
	2146373000	ISU 131	DORA	PEDIGREE	21140 SEMUR EN AUXOIS
G15	LIBERTE	25/10/2015	HUXION GNR		GAEC DE LA PERRIERE
	2136056338	ISU 129	HELICE	DUC	21330 LAIGNES
G16	LANOLI	22/10/2015	AUGUST		EARL SUREAU CLERGET
	2131522349		094 IBIZA	FUN ABF	21460 COURCELLES FREMOY
G17	LUCIOLE	22/10/2015	HUXION GNR		LEGTA LA BAROTTE -
	2130361521	ISU 142	HOURLA	PAYBOY	21400 CHATILLON SUR SEINE
G18	LINCONUE	18/10/2015	HERCULE		GAEC CHEVALLIER-JACQILLOT
	2138707195		INCONNUE	TRACTION	21510 MAUVILLY
G19	LOCUTION	10/10/2015	HORS LALOI		EARL DES CORVEOTTES
	2150051520	ISU 127	DISCUSSION	PEDIGREE	21400 VILLERS PATRAS
G20	LOULAHOP	07/10/2015	AUGUST		EARL SUREAU CLERGET
	2131522342		078 HOULAH	VOLVIC	21460 COURCELLES FREMOY
G21	LIBERALE	22/09/2015	HARMONICA		GAEC MATRAT
	2142693568	ISU 140	GACHETTE	TALC	21400 PRUSLY SUR OURCE
G22	LUMINEUSE	10/09/2015	HAMSTER		EARL SUREAU CLERGET
	2131522337		81	JULENG	21460 COURCELLES FREMOY
G23	LICORNE	07/09/2015	HAYSSLI		EARL SAINT ROCH
	1216032706		CHIPIE	PRINCE	21400 POTHIERES
G24	LEVRETTE	01/09/2015	VERDI		GAEC LOOSLI
	2130591535	ISU 155	GARIGUE	PAYSSLI	21260 CHAZEUIL
G25	LILA	31/08/2015	IPOCILE		EARL DES 4 CHENES
	2150172564		2414 HILDA	VOLVIC	21400 VILLOTTE SUR OURCE
G26	LICORNE	27/08/2015	TWILIGHT		EARL MAGISSON
	5502307853	ISU 148	ICONE	EUDEGO	55100 MONTZEVILLE
G27	LINDA	17/08/2015	HUXION GNR		GAEC CHAMPCOURT
	2144611385		IROISE	FETARD	21440 ST MARTIN DU MONT
G28	LILLY	16/08/2015	TWILIGHT		EARL MAGISSON
	5502307850	ISU 160	ILLUSION	HARLEY	55100 MONTZEVILLE

G29	LASSIE	13/07/2015	ANIBAL		GAEC DE LA COMTOISE
	7045416079	ISU 141	GELINOTTE	DYNASTY	70110 VILLERS LA VILLE
G30	LISETTE	20/06/2015	VASIENT		GAEC MATRAT
	2142693489	ISU 138	ELISETTE	PRINCE	21400 PRUSLY SUR OURCE
G31	LI MAIE	01/06/2015	HARMONICA		EARL DE LA MAIE
	5455312850	ISU 146	FI MAIE	TRACTION	54113 GYE
G32	519 LAPONI	21/05/2015	GREENWICH		GAEC DU MAZUROT
	5455345219		305 IDOLE	EDEN	54122 GLONVILLE
G33	LAME GNR	13/04/2015	HUXION GNR		GAEC VERDOT
	2146135022	ISU 130	GAME GNR	ELLECTION	21500 SAVOISY
G34	LANA	03/04/2015	HULK		EARL DES ARDELONS
	2146372937	ISU 131	2416 HELMA	UCHAYR	21140 SEMUR EN AUXOIS
G35	LA FLUTE	22/03/2015	HUGOR FBS		GAEC CHANGARNIER
	2140704806	ISU 133	147 DELICE	PRESTIGE	21290 MONTMOYEN
G36	LORETTE	20/03/2015	DENZO		GAEC DE LA COMTOISE
	7045416044		ECREVISSE	TRACTION	70110 VILLERS LA VILLE
G37	LAPONIE	03/03/2015	CALCIA		GAEC DE LA COTE
	2127498723		FRILEUSE	TRACTION	21520 BISSEY LA COTE
G38	LYBIE	22/02/2015	GEVREY		LEGTA LA BAROTTE -
	2130361505	ISU 109	AUTRICHE21	UNIVERSEL	21400 CHATILLON SUR SEINE
G39	LOOSTIQUE	15/02/2015	GEVREY		GAEC LOOSLI
	2130591501	ISU 124	ELASTIQUE	PRESET	21260 CHAZEUIL
G40	LAITIERE	10/01/2015	EUREKA		GAEC COLSON
	2134271489	ISU 139	DRAGEE	VIGOR	21120 MOLOY
G41	JOYEUSE	29/11/2014	VIRESTAR		EARL SUREAU CLERGET
	2131522265		212HELOISE	VOLVIC	21460 COURCELLES FREMOY
G42	JARTELLE	26/11/2014	GORDINO		GAEC CHANGARNIER
	2140704776	ISU 128	1528 ESPIE	TRACTION	21290 MONTMOYEN
G43	JASMINE	14/11/2014	HULK		EARL SUREAU CLERGET
	2131522261	ISU 144	65	ZAMPANO	21460 COURCELLES FREMOY
G44	JUSTESSE	13/10/2014	HUGOR FBS		LEGTA LA BAROTTE -
	2130361414	ISU 160	ALTESSE	UNION	21400 CHATILLON SUR SEINE
G45	JENCIANE	05/10/2014	BROOKINGS		EARL SAINT ROCH
	2142377244	ISU 121	GUIMAUVE	TRACTION	21400 POTHIERES

CHAMPIONNE GENISSE 2016



RÉSERVE GENISSE 2016



ISA (Anibal), Gaec Changarnier - c hampionne génisse 20 15



Fendt 200, 300 et 500 Vario Élevez votre rentabilité

Dans la cour des grands

Caractérisées par leur polyvalence exacerbée, vous pourrez bénéficier pour l'ensemble des travaux de votre exploitation de la technologie des gammes de forte puissance sur votre tracteur de polyculture élevage. Associés au chargeur Fendt Cargo les 200 300 ou encore 500 Vario deviennent de véritables automoteurs de manutention ultra polyvalents vous ouvrant au passage la voie de la rentabilité absolue et ce de 70 à 165 Ch.



PLUS D'INFOS

Fendt Cargo



Conçu et développé par nos soins, le chargeur Cargo concentre tous les atouts pour entrer en parfaite symbiose avec votre tracteur Fendt

- Trois tailles de brancard
- Attelage rapide Cargo Lock
- Parallélogramme en Z



Profitez de la version CargoProfi avec son système de pesée et ses automatismes intégrés à partir de la gamme 300 Vario.



CONCOURS JEUNES VACHES

• Vaches en première lactation •

100	JACOBEE	02/02/2014	SALOMON	ELISETTE	PRINCE	GAEC MATRAT
	2142693343	05/03/2016	ISU 122 - MC 33.7Kg			21400 PRUSLY SUR OURCE
101	ILLUMINEE	31/12/2013	HUXOY	CELEST8244	PRINCE	GAEC DE LA COTE
	2127498641	29/02/2016	ISU 125			21520 BISSEY LA COTE
102	LORE	03/10/2013	PUCK	LOTTE	JULENG	GAEC CHANGARNIER
	DE0948844406	A VENIR				21290 MONTMOYEN
103	IFOVOIR	03/10/2013	PUCK	818	HURAY	GAEC LOOSLI
	DE 0948868980	A VENIR				21260 CHAZEUIL
104	IROQUOISE	29/09/2013	JULENG	INDIENNE	SAVIB	GAEC MARIE FONTAINE
	5238483267	A VENIR	ISU 119			52150 GRAFFIGNY CHEMIN
105	INFUSION	21/09/2013	HURAY	FLAMANDE	EMERUP	GAEC COLSON
	2134271357	19/01/2016	ISU 146 - MC 31.5Kg			21120 MOLOY
106	IRRESISTIBL	03/09/2013	HULK	FABULEUSE	ALIBABA	EARL DES CORVEOTTES
	2150051314	A VENIR	ISU 153			21400 VILLERS PATRAS
107	INFERNALE	06/08/2013	ENZO	1378 COQUI	EGIZ	GAEC CHANGARNIER
	2140704600	15/11/2015	ISU 120 - MC 29Kg			21290 MONTMOYEN
108	INEL GNR	05/08/2013	BALOU	CHANEL GNR	ZEUS CH	GAEC VERDOT
	2146133038	30/09/2015	ISU 111 - MC 27.7Kg			21500 SAVOISY
109	IMPERIALE	21/07/2013	EDEN	ELYSEE	TRACTION	GAEC DE LA PERRIERE
	2136056138	11/12/2015	ISU 135 - MC 29Kg			21330 LAIGNES

• Vaches en première lactation •

110	105	04/06/2013	HUDRIAN	ELVIS	VINIKT	GAEC DU PRAYEL
	0948630182	29/09/2015	MC 30.7Kg			54740 AFFRACOURT
111	IMPRUDENTE	16/05/2013	VIFF	FRIEDEL	ETVEI	GAEC COLSON
	DE0815542680	A VENIR				21120 MOLOY
112	FLORI	09/05/2013	VIFF	FLORA	EVITEL	EARL MAGISSON
	DE0815555432	A VENIR				55100 MONTZEVILLE
113	IDOLLY	03/05/2013	PRINCE	DOLLY	ETVEI	GAEC DU COURROY
	5247291478	16/10/2015	ISU 101 - MC 26.2Kg			52160 SANTENOGE
114	IDOLA	24/04/2013	TRACTION	FRIDA	PEDIGREE	EARL DES ARDELONS
	2146372759	02/10/2015	ISU 110 - MC 28.9Kg			21140 SEMUR EN AUXOIS
115	067 INDIEN	26/03/2013	VOLVIC	077 DIVA	DIABLO	EARL SUREAU CLERGET
	2131522041	21/08/2015	MC 24.5Kg			21460 COURCELLES FREMOY
116	INFO	15/03/2013	VOLVIC	VERTUE	NAPOLEON	GAEC DE LA GOULE
	2148071210	27/08/2015	ISU 101 - MC 24.1Kg			21540 TURCEY
117	IXIA	07/02/2013	DALLY	ECREVISSE	TRACTION	GAEC DE LA COMTOISE
	7045415866	03/12/2015	MC 27.4Kg			70110 VILLERS LA VILLE
118	IRIS	04/02/2013	ASTERIX	FRISONNE	TRACTION	GAEC DE LA GOULE
	2148071192	12/01/2016	ISU 132 - MC 35.7Kg			21540 TURCEY
119	094 IBIZA	04/01/2013	FUN ABF	154 FABULE	TRACTION	EARL SUREAU CLERGET
	2131522005	22/10/2015	ISU 134 - MC 27.2Kg			21460 COURCELLES FREMOY
120	HORVEGE	30/12/2012	VOLVIC	FELORVEGE	JULENG	GAEC DU COURROY
	5247291432	14/11/2015	ISU 109 - MC 24.4Kg			52160 SANTENOGE
121	HACIENDA	25/11/2012	DALLY	EVA	DENVER	GAEC DES SIRCHAUX
	5502085030	27/06/2015	ISU 108 - MC 30.4Kg			55300 ROUVROIS SUR MEUSE
122	HIDEE	15/11/2012	TRACTION	DETENTE	ALPHA GNR	GAEC CHEVALLIER-JACILOT
	2138706834	27/09/2015	ISU 111 - MC 32.8Kg			21510 MAUVILLY
123	HERMINE	15/09/2012	HUXOY	ENCLUME	DELFIN	GAEC DU COURROY
	5247291375	15/09/2015	ISU 139 - MC 30.6Kg			52160 SANTENOGE
124	HAWAI	19/07/2012	EDEN	DESIREE	RUBIS	GAEC MATRAT
	2142691145	03/04/2015	ISU 118 - MC 38.4Kg			21400 PRUSLY SUR OURCE

ELECTION MISS BGS EST 2016

— • —

CHAMPIONNE ESPOIR 2016

— • —

RESERVE ESPOIR 2016



*HACHETE (Fidèle),
Earl St-Roch
Miss BGS 2015*



*HERMINE (Huxoy),
Gaec Loosli
Championne espoir 2015*

• Vaches en deuxième lactation •

200	HANASTASIA	05/11/2012	FUN ABF	FLORA	RUBIS	GAEC DES SIRCHAUX
	5502085027	28/04/2016	ISU - L1 305j 7094 kg 40.2 TB 33.6 TP			55300 ROUVROIS SUR MEUSE
201	HEIDI	02/11/2012	VAPIANO	NESTRI	JULVEI	GAEC LOOSLI
	0947584261	28/04/2016	ISU 125 – L1 305j 7409 kg 45.8 TB 36.1 TP			21260 CHAZEUIL
202	HELICE	22/10/2012	UNISSON	DIAPO	RUBIS	GAEC DE LA GOULE
	2148071135	20/04/2016	ISU 105 – L1 305j 6499 kg 42.5 TB 32.4 TP			21540 TURCEY
203	HACHETTE	13/10/2012	FIDELE	ELISETTE	WURL	EARL SAINT ROCH
	2142377179	A VENIR	ISU 128			21400 POTHIERES
204	HAUTEUR	27/08/2012	FABULEUX	COLLIN8230	PARADIS	GAEC DE LA COTE
	2127498543	16/01/2016	ISU 128 – L1 305j 7130 kg 40.0 TB 36.2 TP			21520 BISSEY LA COTE
205	4489HOTESS	05/08/2012	VIGOR	3143 URGEN	PRELUDE	GAEC CHANGARNIER
	2140704489	25/11/2015	ISU 129 – L1 305j 5979 kg 37.5 TB 35.9 TP			21290 MONTMOYEN
206	HAUTREINE	11/07/2012	TRACTION	CHEREINE	ZEUS CH	GAEC CHEVALLIER-JACOLLOT
	2138706790	23/03/2016	ISU 131 – L1 305j 7908 kg 42.5 TB 32.8 TP			21510 MAUVILLY
207	212HELOISE	23/06/2012	VOLVIC	095 RECRUE	EMERALD	EARL SUREAU CLERGET
	2131521912	11/02/2016	ISU 103 – L1 305j 8009 kg 42.6 TB 35.3 TP			21460 COURCELLES FREMOY
208	HATIANE	30/05/2012	ELAN	DIANE	ZEUS CH	EARL DES ARDELONS
	2146372704	03/03/2016	ISU 129 – L1 305j 6957 kg 39.6 TB 33.0 TP			21140 SEMUR EN AUXOIS
209	0015HAUTES	27/05/2012	TRACTION	1042 UNITE	JANVIER	GAEC ISSELIN
	2137000015	07/12/2015	ISU 129 – L1 305j 7045 kg 39.4 TB 31.2 TP			21290 LUCEY
210	GYLDA	15/11/2011	DALLY	DATCHA	JUBLEND	GAEC MATRAT
	2142691119	16/04/2015	ISU 112 – L1 305j 7505 kg 40.7 TB 36.0 TP			21400 PRUSLY SUR OURCE
211	GOOGLE	22/04/2011	TRACTION	DARK-DOG		GAEC CHANGARNIER
	0111025234	23/11/2015	ISU 121 – L1 305j 7142 kg 45.0 TB 35.8 TP			21290 MONTMOYEN
212	FABULEUSE	26/11/2010	ALIBABA	BRILLANTE	PEDIGREE	EARL DES CORVEOTTES
	2150051067	10/11/2015	ISU 136 – L1 305j 6182 kg 41.1 TB 36.1 TP			21400 VILLERS PATRAS

PRIX DE LA MEILLEURE MAMELLE JEUNE 2016

— • —

CHAMPIONNE JEUNE 2016

— • —

RÉSERVE JEUNE 2016



FLUETTE (Traction) Gaec Matrat, championne jeune et meilleure mamelle jeune 20 15

SARL GUINCHARD
25 270 Arc sous Montenot
03 81 49 30 12
guinchard.wolf@wanadoo.fr



Pour toutes constructions agricoles :

- Bâtiments d'élevage
- Hangars de stockage

Autres réalisations :

- Manèges d'équitation
- Bâtiments industriels et commerciaux

Réservoirs pour méthanisations, cuves
à lisier et silos en béton armé

CORNIK®

**Huile de foie de morue
et huile de poisson sur support végétal**

Ingrédients :

Produits cellulosiques (rafles de maïs non OGM)
Huile de foie de morue & Huile de poisson : 40%
Antioxydant : Vitamine E

Intérêts nutritionnels :

Riche en acides gras poly-insaturés oméga-3 : EPA / DHA
En période de reproduction, la tonicité de l'animal est visible.

L'apport calorifique de l'huile permet aux animaux d'exprimer tout leur potentiel.

VACHES LAITIÈRES	TARISSEMENT LACTATION 30 g / j	100g/VL/j pendant 3 jours 100g/VL/j - 1 semaine / mois en continu mélangé à la ration
------------------	--------------------------------------	---

DIETINOV

Centre Alphas - Bât. D2 35769 ST GREGOIRE
Tél : 02.99.68.99.09 Fax : 02.99.68.79.08
tanguy.legavre@orange.fr



FROMAGERIE LINCET

15 Rue de la Quenneville 89100 Saligny

Tel : 03 86 97 83 97 - fromagerie@lincet.com

www.fromagerie-lincet.com

Chaurce, Brillat Savarin, Epoisses

S.A.R.L Thierache Reproduction



Bruno TOURNEUX

Technicien en Reproduction Animale

Un indépendant à votre écoute

- Transplantation Embryonnaire
- Formation personnalisée à l'IA avec accompagnement dans l'élevage
- Mise en place IA sur synchronisation de chaleurs

LA BRASSERIE - 08290 LIART

Tél. 03.24.54.40.70 / Port. 06.10.27.59.24 / Fax. 03.24.53.26.38

thierache.reproduction@orange.fr

www.thierache-reproduction.com

Concours



CONCOURS VACHES ADULTES

• Vaches en troisième lactation •

300	2416 HELMA	22/03/2012	UCHAYR	USINE	JANVIER	EARL DES ARDELONS
	8943462416	26/04/2016	ISU 118 – L2 305j 6090 kg 37.5 TB 35.8 TP			21140 SEMUR EN AUXOIS
301	GYLDA	18/11/2011	VOLVIC	BARONNE	PEDIGREE	GAEC LOOSLI
	2130591175	28/11/2015	ISU 111 – L2 305j 8986 kg 51.0 TB 35.5 TP			21260 CHAZEUIL
302	107	24/10/2011	TRACTION	DATTE MAIE	PETER	GAEC DU PRAYEL
	5455093976	A VENIR	ISU 116 – L2 305j 7717 kg 39.0 TB 32.3 TP			54740 AFFRACOURT
303	GELATINE	21/10/2011	ESPOIR	CHIPS	PRINCE	GAEC CHANGARNIER
	8943461345	22/04/2016	ISU 107 – L2 305j 8852 kg 39.7 TB 36.8 TP			21290 MONTMOYEN
304	GENIE	13/10/2011	PO PAYOFF	EMILY	SAGITTAIRE	EARL SAINT ROCH
	2142377136	23/03/2016	ISU 95 – L2 305j 8385 kg 37.5 TB 32.9 TP			21400 POTHIERES
305	GIGI	21/09/2011	DALLY	BABOU	URANIUM	GAEC LOOSLI
	2130591155	19/03/2016	ISU 123 – L2 305j 9322 kg 42.8 TB 38.4 TP			21260 CHAZEUIL
306	GIROFLEE	25/08/2011	ZASTER	BALZAMINE	PARADIS	GAEC COLSON
	2134271136	22/12/2015	ISU 121 – L2 305j 8882 kg 38.7 TB 35.7 TP			21120 MOLOY
307	GAIETE6663	21/06/2011	TRACTION	DOROTHEE	ALPHA GNR	GAEC CHEVALLIER-JACOLLOTT
	2138706663	23/11/2015	ISU 125 – L2 305j 9599 kg 44.4 TB 32.6 TP			21510 MAUVILLY
308	GEMREINE	09/05/2011	ALIBABA	DIREINE	PRINCE	GAEC CHEVALLIER-JACOLLOTT
	2138706643	01/12/2015	ISU 136 – L2 305j 8898 kg 44.0 TB 35.5 TP			21510 MAUVILLY
309	GLACEE	10/03/2011	TALC	DANETTE	PRINCE	GAEC DE LA PERRIERE
	2136055928	21/02/2016	ISU 130 – L2 305j 10848 kg 37.2 TB 35.1 TP			21330 LAIGNES
310	B7	29/01/2011	PREJULA	BLANKA	ETPAT	GAEC JEAN CHARLES
	0945786022	26/08/2015	ISU 155 – L1 305j 7012 kg 42.6 TB 36.6 TP			88130 HERGUGNEY
311	GAFFEUSE	17/01/2011	TRACTION	DISCR TE	JUBLEND	GAEC COLSON
	2134271079	11/12/2015	ISU 145 – L2 305j 8742 kg 48.1 TB 37.9 TP			21120 MOLOY
312	FLUETTE	19/12/2010	TRACTION	ALOUET4321	JARDIN	GAEC MATRAT
	2142690023	05/09/2015	ISU 134 – L2 305j 10208 kg 37.0 TB 34.4 TP			21400 PRUSLY SUR OURCE
313	FIESTA	16/08/2010	TRACTION	VANESSA	JOLT	GAEC DES SIRCHAUX
	5500991665	03/12/2015	ISU 144 – L2 305j 10764 kg 39.2 TB 34.4 TP			55300 ROUVROIS SUR MEUSE
314	1528 ESPIE	02/12/2009	TRACTION	1178 VOYEL	COLLECTION	GAEC CHANGARNIER
	2147131528	22/02/2016	ISU 132 – L2 305j 9544 kg 41.9 TB 38.5 TP			21290 MONTMOYEN

ETA FUNCKEN

Compostage de fumier

Passages réguliers dans les départements: 52 - 21 - 10 - 89



52120 LATRECEV

Tél: 03.25.02.57.07
Port: 06.84.93.49.91

Aliment Complémentaire liquide

- Formule riche en protéines,
- Gamme complète pour optimiser les performances,
- Objectif : Prix - Qualité - Service.



Notre métier, vous satisfaire.
Contactez-nous !



19 rue Maurice PrévotEAU - 51100 REIMS - Tél. : 03 26 07 71 92
talian@sa-talian.fr

S.C.A. DE DÉSHYDRATATION DE LA HAUTE-SEINE

RD 954 - 21450 BAIGNEUX LES JUIFS

Tél. 03 80 96 53 69

Fax : 03 80 96 50 18

E-mail : baigneux.deshy@wanadoo.fr



"Luzerne déshydratée
l'aliment nature"

VENTE DE PRODUITS DÉSHYDRATÉS

Livraison avec camion soufflerie

POUR LE CHAUFFAGE :



GRANULÉS DE BOIS :
une énergie renouvelable

www.deshydratation-21.fr

POUR LES ANIMAUX :



GRANULÉS LUZERNE et MAÏS



LUZERNE EN BOTTE

Nord 21 nutrition
rue au dessus des roches - 21510 AIGNAY-LE-DUC

**Le Savoir - Faire
en Nutrition Animale**

Aliments minéraux

Aliments diététiques

Seaux à lécher



Bertrand LEGUY
21 510 AIGNAY LE DUC
Tél: 06.89.88.56.33
bertrand.leguy@orange.fr



Concours

• Vaches en quatrième lactation •

400	FRILEUSE	29/10/2010	TRACTION	BANQUI8224	PARADIS	GAEC DE LA COTE
	2127498443	14/04/2016	ISU 110 – L2 305j 9541 kg 36.0 TB 31.0 TP			21520 BISSEY LA COTE
401	FEE	06/09/2010	CYCLONE	BARONNE	PEDIGREE	GAEC LOOSLI
	2130595453	24/11/2015	ISU 115 – L2 305j 10647 kg 45.0 TB 34.8 TP			21260 CHAZEUIL
402	1032FAMEUS	13/08/2010	CREATION	8468CARESS	RUBIS	GAEC DE LA ROCHE
	2134761032	29/12/2015	ISU 114 – L3 305j 13421 kg 35.0 TB 33.0 TP			52250 APREY
403	019 FAVEUR	23/05/2010	CYCLONE	CHIMERE	ZEUS CH	GAEC CHANGARNIER
	2140681637	28/03/2016	ISU 109 – L3 305j 8230 kg 41.8 TB 34.5 TP			21290 MONTMOYEN
404	65	09/04/2010	ZAMPANO	FARA	PELAROS	EARL SUREAU CLERGET
	0944216862	06/11/2015	ISU 119 – L3 305j 9320 kg 38.6 TB 32.5 TP			21460 COURCELLES FREMOY
405	5157	26/12/2009	HIDO	IDA	VOGINO	LEGTA LA BAROTTE -
	0944215157	17/02/2016	ISU 98 – L1 305j 6136 kg 35.0 TB 34.3 TP			21400 CHATILLON SUR SEINE
406	DONA	29/12/2008	PRINCE	URNE	EMORY	EARL BOURG
	5237111667	30/10/2015	ISU 90 – L3 305j 7479 kg 39.2 TB 32.9 TP			52120 ESSEY LES PONTS

Concours

• Vaches en cinquième lactation •

500	ECREVISSE	07/06/2009	TRACTION	BUÉE	PEDIGREE	GAEC DE LA COMTOISE
	2146151331	09/03/2016	ISU 107 – L3 305j 9025 kg 39.0 TB 31.9 TP			70110 VILLERS LA VILLE
501	DOMÉ	18/06/2008	RUBIS	AGILE	PALMER	GAEC CHEVALLIER-JACILLOT
	2138706349	12/10/2015	ISU 95 – L4 305j 8857 kg 43.5 TB 38.2 TP			21510 MAUVILLY
502	1378 COQUI	23/09/2007	EGIZ	1178 VOYEL	COLLECTION	GAEC CHANGARNIER
	2147131378	A VENIR	ISU 126 – L2 305j 10365 kg 38.9 TB 34.6 TP			21290 MONTMOYEN
600	DIJONNAISE	19/04/2008	AJAX GNR	VANNOISE	JARDIN	EARL DES CORVEOTTES
	2150058006	28/03/2015	ISU 122 - L5 305j 10774 kg 36.8 TB 34.1 TP			21400 VILLERS PATRAS
700	BABETTE	25/10/2006	VERDUN	ULOTE	JARDIN	GAEC DE LA GOULE
	2144611151	23/01/2016	ISU 129 – L6 305j 9925 kg 47.1 TB 32.4 TP			21540 TURCEY

PRIX DE MEILLEURE MAMELLE ADULTE 2016



CHAMPIONNE ADULTE 2015



RESERVE ADULTE 2015

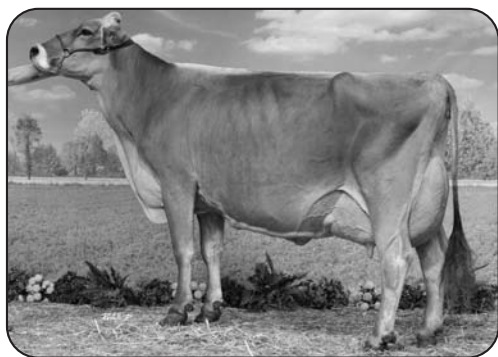

*DELICE (Prestige),
Gaec Changarnier, Meilleure mamelle adulte 20 15*



*ECREVISSE (Traction),
championne adulte 20 15*



*FIONA (Vigor),
réserve adulte 20 15*

BRUNE
EXPANSION
S.C.A.

Vous apporte une
assistance technique
dans le choix de vos :

GENISSES PLEINES, VACHES, GENISSONS, EMBRYONS

Vente Permanente

CONTACT :

Thomas Gérouville : 06 80 00 95 11

Secrétariat : 149 rue de Bercy 75595 Paris Cedex 12

Tel : 01 40 04 49 46

VENTE



VENTE DU SAMEDI 4 JUIN 2016

à 18 h 30

CHATILLON-SUR-SEINE (CÔTE-D'OR)

REGLEMENT DE LA VENTE AUX ENCHERES

I - OBJET

Le présent règlement définit les règles relatives à la vente organisée par la Société Coopérative Agricole BRUNE EXPANSION.

Les règles ci-après s'imposent à tous, vendeurs, acheteurs chacun pour ce qui le concerne sous peine d'exclusion ou d'interdit.

II - VENDEURS

Les animaux sont présentés à la vente sous la responsabilité exclusive de leur propriétaire.

III - GARANTIES

1) *Références zootechniques :*

Les animaux présentés à la vente sont issus de père d'insémination artificielle et de mère soumise au contrôle laitier ou ayant été contrôlée. Les résultats indiqués au catalogue correspondent aux derniers chiffres portés à notre connaissance.

En ce qui concerne la richesse azotée du lait, la valeur indiquée est le T.A. obtenu en divisant le taux protéique par le coefficient 0,95.

Toute erreur de report, de date ou omission ne saurait engager la responsabilité de la S.C.A. BRUNE EXPANSION.

2) *Garanties sanitaires :*

Un certificat sanitaire individuel sera fourni avec chaque animal ; en sus des garanties légales, il comportera notamment une attestation de gestation (uniquement pour les animaux vendus gestants). Chaque animal aura subi un test individuel vis-à-vis de l'I.B.R.

Toutes les génisses proviennent d'élevages régulièrement contrôlés négatifs au titre de l'IBR.

En ce qui concerne la maladie des muqueuses (BVD - MD), les animaux mis en vente présentent un résultat conforme au référentiel technique de garantie d'un bovin non IPI (PCR BVD négative quel que soit l'âge des animaux ou Antigénémie négative pour les bovins âgés de plus de 6 mois lors du prélèvement). Concernant la néosporose, les animaux à la vente présentent un résultat négatif à une analyse sérologique réalisée dans les 30 jours précédant la manifestation.

Pour la paratuberculose, si la génisse à la vente est âgée de plus de 18 mois le jour du prélèvement, elle doit présenter un résultat négatif à une analyse sérologique réalisée dans les 30 jours précédant la manifestation. Les résultats Néosporose et Paratuberculose ne peuvent pas être considérés comme une garantie sanitaire contractuelle mais comme une simple information sérologique.

IV - MODALITES DE VENTE

Toute personne désirant un ou plusieurs lots peut s'en porter acquéreur à condition d'avoir, préalablement à cette opération, pris connaissance du présent règlement publié dans le catalogue de la vente, à en respecter toutes les dispositions et à payer comptant le montant de ses achats tous frais inclus (*des cautions ou des preuves de solvabilité peuvent être sollicitées*).

La vente se déroule suivant le système des enchères progressives avec un minimum de **10 euros** par mise.

Dès lors qu'il y a enchère(s), un animal ne peut être retiré de la vente par son vendeur.
Dès l'adjudication d'un animal, l'acheteur devra immédiatement décliner son identité par la remise d'une pièce d'identité et la signature d'un document d'achat.
Les pièces d'identité seront rendues aux acheteurs à l'issue de la vente, après le paiement des animaux achetés.
En cas de résolution de vente pour quelque cause que ce soit, l'acquéreur sera tenu de rembourser les frais occasionnés pour la mise en vente de l'animal concerné.

V – PROPRIETE – RESPONSABILITE

Dès le prononcé de la vente, la responsabilité de l'animal passe du vendeur à l'acheteur.
L'acheteur est tenu d'acquiescer la totalité des animaux qui lui sont attribués. Il ne peut y avoir ni reprise, ni déduction de prix.
Réserve de propriété : l'animal reste la propriété de l'éleveur vendeur jusqu'au paiement intégral de son prix (loi 80.335 du 12 mai 1980).
La responsabilité vis à vis des tiers et concernant les dommages que l'animal pourrait causer ou subir, incombe au vendeur avant l'adjudication et à l'acheteur après l'adjudication.

VI - PRIX PAYE ET FACTURATION

Chaque animal sera facturé.
Le paiement aura lieu auprès de la S.C.A. BRUNE EXPANSION au comptant, le jour même par chèque bancaire sur la base du prix d'adjudication, **majoré de 7 % pour frais de vente et de la TVA. selon la réglementation en vigueur.**
Le paiement intégral sera exigé dans sa totalité avant enlèvement.
Tout acheteur étranger souhaitant acquiescer des animaux le pourra sous réserve de respecter les clauses précédemment énoncées : toutes les prestations supplémentaires (*hébergement, examens sanitaires complémentaires, transport*) seront à sa charge et donc facturés en sus.
Tout adjudicataire agissant pour le compte d'un tiers sera responsable de son achat en cas de défaillance de son mandant.

VII - ENLEVEMENT DES ANIMAUX

Les animaux pourront être enlevés par les acheteurs immédiatement à l'issue de la vente et au plus tard le Dimanche 5 juin 2016 à 17 heures.
L'enlèvement et le transport des animaux sont à la charge de l'acheteur.
Chaque vendeur devra veiller personnellement à la prise en charge, par le nouveau propriétaire des animaux qu'il a commercialisés.
Toutefois la S.C.A. BRUNE EXPANSION pourra sur demande expresse de l'acquéreur, assurer l'alimentation des animaux non embarqués le Dimanche 5 Juin 2016, moyennant une participation aux frais de 3,00 € HT par jour et par animal.
Sauf accord préalable pour les acquiescers étrangers, en raison des contraintes sanitaires, les animaux devront être enlevés au plus tard le lendemain.

VIII - LITIGES

Les litiges pouvant survenir dans l'application du présent règlement ou dans le déroulement de la vente seront dans la mesure du possible réglés à l'amiable avec les responsables du groupement S.C.A. BRUNE EXPANSION.
En cas de contestation, seuls les tribunaux du siège social de SCA BRUNE EXPANSION seront compétents.

La Brune

BELLE ET RENTABLE, NATURELLEMENT !



LONGÉVITÉ • PROTÉINE • FACILITÉ DE CONDUITE

— www.brune-genetique.com —

Vente

N° 1

LOT DE 2 EMBRYONS

GAEC FUNCKEN 52120 LATRECEY

<u>Index mère</u>	ISU	INEL	LAIT	TB	TP	STMA	Repro	Ma	IMS
	145	17	85	2.1	1.3	1.3	0,4	1.7	1.1
Index père	ISU	INEL	LAIT	TB	TP	STMA	Repro	Ma	IMS
	157	37	709	-1.2	2.2	-0.6	0.9	2.0	3.0

BLOOMING ISU 157

FIONA

ML3 305j 10 516 Kg 42.6 TB 37.6 TA

Pointage: **TB86**

VIGOR

CADIX

ZEUS CH

ML3 305j 8940 Kg 40 TB 36.3 TA

Pointage: **B+81**

La recette pour faire une championne !



FIONA (Vigor), mère des embryons



HANNA (Payssli), demi-soeur de FIONA

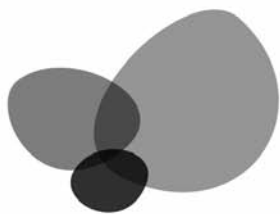

elva novia

Top élevage reproduction

Reproduction. Comme mon père,
je n'ai pas de problème

Benoît a repris il y a 2 ans
l'exploitation de son père.
Il est toujours accompagné
par elva novia



www.elvanovia.fr

Des pros pour votre élevage
près de chez vous

0 805 200 378 Service & appel gratuits



Vente

N° 2

LOT DE 2 EMBRYONS

GAEC CHEVALLIER-JACOLLOT 21510 MAUVILLY

<u>Index mère</u>	ISU	INEL	LAIT	TB	TP	STMA	Repro	Ma	IMS
	133	37	669	0.2	1.2	0.0	-0.3	0.4	0.3
Index père	ISU	INEL	LAIT	TB	TP	STMA	Repro	Ma	IMS
	136	11	154	1.0	0.5	0.7	0.7	1.9	1.2

TRACTION ISU 136

ADORABLE

ML4 305j 13067 Kg 40.6 TB 35.2 TA

Pointage: TB89

CAMARO

ROMANTICA

DENMARK

ML6 290j 9694 Kg 41.9 TB 36.2 TA

Pointage: TB87

La pleine sœur au Mondial 2016 !



ADORABLE (Camaro), mère des embryons

PHILICOT

Notre seul métier : LA NUTRITION ANIMALE

Avec vous, là où vous êtes

• Gamme CORRECTEURS AZOTES

HARMONY

• Gamme ROBOT DE TRAITE

ALPHI MILK FROBOT

• Gamme VL COMPLETEES

FLORIA / SYNTEX / GLUCO PHIL

• Gamme FIBRES : RUMIFIBRE

• Gamme FIBREUX : ALPHI LUZ

Nouveauté

GLUCO PHIL

Priorité au Glucose

Une nouvelle gamme d'aliments spécifiques démarrage LACTATION



PHILICOT



Notre distributeur régional :

Bertrand LEGUY
à Aignay Le Duc
06.89.88.56.33
bertrand.leguy@orange.fr

**Notre responsable technique Bovins Lait :
Jean-Pierre RENAUD**

06.75.61.95.51

**Notre Technico-commerciale :
Béatrice MARTIN**

06.24.67.25.50

Vente

N° 3

GENISSON

Nom : MARIEREINE

Elevage : GAEC CHEVALLIER-JACOILLOT

N° 2138707249

Adresse : 21 510 MAUVILLY

Née le : 23/03/2016

Index asc	ISU	INEL	LAIT	TB	TP	STMA	Repro	Ma	IMS
	147	24	412	1.0	0.4	1.3	0.4	1.0	1.2

FALK ISU 163

HAUTREINE

L1 305j 7908 Kg 42.5 TB 34.5 TA

Pointage : B+ 84

TRACTION

CHEREINE **DENMARK**

ML 3 305j 8576 Kg 41.9 TB 34.8 TA

Pointage : C 74

La petite fille de REINE !



REINE (Denmark), grand-mère de MARIEREINE



**UNE PROTECTION
COMPLÈTE ET PERSONNALISÉE**



**JE SÉCURISE
L'ACTIVITÉ DE
MON EXPLOITATION**

Céréaliers, éleveurs, viticulteurs... Le contrat Référence prend en compte les spécificités et les risques de votre filière. Vous bénéficiez d'une couverture personnalisée de vos biens agricoles, de votre responsabilité civile et de vos pertes d'exploitation. Contactez un conseiller dédié pour un diagnostic sur mesure et gratuit.

Assurance Référence à retrouver sur groupama-agri.fr



Toujours là pour moi.

Pour les conditions et limites des garanties, se reporter au contrat.

Caisse Régionale d'Assurances Mutuelles Agricoles - Entreprise régie par le Code des Assurances - Document et visuels non contractuels - Crédits photos : Shutterstock et Getty Images - Being - Septembre 2013.

Vente

N° 4

GENISSON

Nom : MUTINE

Elevage : MR TERRILLON ALAIN

N° 2152152601

Née le : 01-03-2016

Adresse : 21 330 GRISELLES

Index asc	ISU	INEL	LAIT	TB	TP	STMA	Repro	Ma	IMS
	126	11	244	0.1	0.2	0.9	0.1	0.3	0.4

TALC ISU 141

HEURE

ML1 305j 6 515 Kg 40.9 TB 36,4 TA

Pointage: **B+82**

VOLVIC

AUORE

ORTEGA

ML4 305 j 9443 Kg 43.5 TB 38.1 TA

Taureaux Made in France !



FÉÉRIE, Fille de TALC



CHAMPAGNE
BOURGOGNE



METTRE UN PEU
de blé
DE CÔTÉ
ME PERMETTRA
d'en faire
POUSSER

NOUVEAU : LIVRET PROJET AGRI

Pour 1 € de Droits générés par les intérêts de votre épargne, ce sont 100 € de crédit à un taux préférentiel pour votre installation.

Dans les conditions et selon les limites indiquées au contrat Compte Sur Livret (CSL) PROJET AGRI. Offre réservée aux personnes physiques.
Sous réserve d'étude et d'acceptation de votre dossier de prêt par votre Caisse régionale.

ca-cb.fr

Caisse Régionale de Crédit Agricole Mutuel de Champagne-Bourgogne - Société coopérative à capital variable, agréée en tant qu'établissement de crédit, siège social : 269 Faubourg Croncels 10000 Troyes - 775 718 216 RCS Troyes. Société de courtage en assurances immatriculée au Registre des Intermédiaires en Assurances sous le n° 07 019 188.

© 2015 - Édité par Crédit Agricole de Champagne-Bourgogne, siège social : 269 Faubourg Croncels 10000 Troyes - 775 718 216 RCS Troyes. Crédits photo : Getty Images. A 100

Vente

N° 5

GENISSON

Nom : MONA

Elevage : GAEC CHANGARNIER

N° 2140704903

Née le : 05/02/2016

Adresse : 21 290 MONTMOYEN

Index asc	ISU	INEL	LAIT	TB	TP	STMA	Repro	Ma	IMS
	160	36	403	3.3	1.9	1.3	1.1	0.9	0.6

HERCULE ISU 169

INTEGRALE

MC : 28.8 Kg

Pointage: **B+82**

VIVID

1507 ENCLU

PRINCE

ML3 305j 8 339 Kg 37.2 TB 33.7 TA

Mona, 160 d'ISU !



FUGUES (Jubus), Mère de HERCULE



Prenez un nouveau départ !



OFFREZ LE MEILLEUR DE L'AUTOMATISATION À VOTRE ELEVAGE

Votre spécialiste de l'élevage, le Lely Center de Moneteau se tient à votre disposition pour de plus amples renseignements

Contactez Guillaume Boulard au 06.07.48.78.82

EVOLVE.



www.lely.com

innovators in agriculture

Vente

N° 6

GENISSON

Nom : MACUMBA

Elevage : GAEC COLSON

N° 2134271603

Née le : 31/01/2016

Adresse : 21120 MOLOY

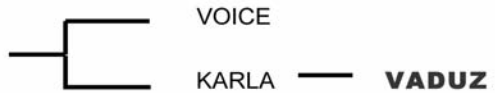

Déjà une petite fille de VOICE !



FOURMIE (buray), Mère de HAMSTER



*Ensemble,
élevons notre avenir !*

- ⇒ Garantie des approvisionnements, débouchés et abattages régionaux en priorité
- ⇒ Engagement au sein des démarches qualités
- ⇒ Acteur du développement technique
- ⇒ Porteur et mise en œuvre de vos projets
- ⇒ Soutien de votre activité par des plans de développement :
- Mise en place à taux 0 % - Caisse de sécurisation - Aides spéciales JA

- Définition et conception de vos projets
- Etudes technico-économiques (partenariat CER ADHEO)
- Aménagement adaptée à la production
- Prescripteur de bâtiments agricoles
- Vente tubulaire, systèmes de contentions, ...
- Matériels d'élevage

Commercialisation - Logistique

clôé
Coopérative
Lorraine Élevage

Vente

N° 7

GENISSON

Nom : MOLLY

Elevage : GAEC FUNCKEN

N° 5239991715

Née le : 18/01/2016

Adresse : 52 120 LATRECEY

HUXION GNR ISU 157

114 ILETTE

MC : 25.4 Kg

VOLVIC

FOSSETTE — **EMERUP**

ML2 305j 7 559 Kg 45.0 TB 37.4 TA

Pointage: **B+ 82**

Le compromis TP et morphologie !

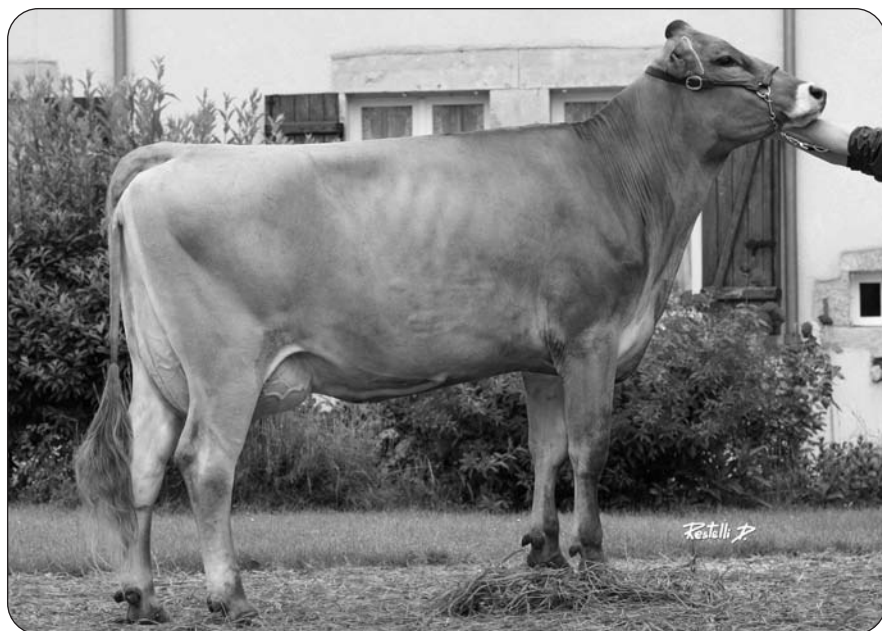

FELEEN (Traction), Mère de H UXION GNR

Vente

N° 8

GENISSON

Nom : MOUSSELINE

Elevage : GAEC DE LA COTE

N° 2127498778

Née le : 10/01/2016

Adresse : 21520 BISSEY LA COTE

Index asc	ISU	INEL	LAIT	TB	TP	STMA	Repro	Ma	IMS
	137	20	289	1.3	0.6	0.4	-	1.1	1.3

GORDINO ISU 151

HERMINE

MC : 32.3 Kg

Pointage: **B+81**

PAYSSLI

ECLAIRCIE

TRACTION

ML3 283j 9067 Kg 41.5 TB 39.6 TA

Pointage: **B+81**

+1.3 IMS, Mousseline sera écrasante !



**Votre partenaire quotidien dans
la prévention sanitaire
de votre élevage**

Une équipe technique à votre service

Gilles RABU : prophylaxies réglementées, parasitisme

Christophe LAMARQUE : BVD, FCO, Schmallenberg, paratuberculose, caisse coup dur

Mathilde DROUHIN : IBR

Virginie PABIOU : charte sanitaire, soutien au diagnostic, qualité eau, ovins, suivi qualité IPG, démarches qualités

Mariette AUPY : gestion des déchets vétérinaires

Groupement de Défense Sanitaire

42 rue de Mulhouse - 21000 DIJON

Tél. : 03 80 68 67 30 - E-mail : gds21@reseaugds.com

Vente

N° 9

GENISSON

Nom : MIMINE

Elevage : GAEC LOOSLI

N° 2130591596

Née le : 04/01/16

Adresse : 21260 CHAZEUIL

Index asc	ISU	INEL	LAIT	TB	TP	STMA	Repro	Ma	IMS
	118	9	202	0.7	1,4	-0.1	-	0,8	1.0

HAYSSLI ISU 144

GAMINE

ML2 305j 8337 Kg 50.9 TB 38.1 TA

Pointage: **B+81**

WURL

9912P

MARMON

ML3 287j 7141 Kg 45.5 TB 38.6 TA

Pointage: **B+82**

Plus de 38 de TA, de mère en fille !



FIESTA (Traction), Mère de H AYSSLI

Vente

N° 10

GENISSON

Nom : LEIA

Elevage : SCEA FERME ABBAYE PIERRE QUI VIRE

N° 8938266052

Née le : 26/12/2015

Adresse : 89630 ST LEGER VAUBAN

ZEPHIR ISU 172

IGNACE

EN BIO MC : 23.2 Kg

HOT

FIGURE — **TALC**

EN BIO ML2 305j 5302 Kg 40.8 TB 32.1 TA

Une mère qui se démarque dans les primipares !

SODIAAL
Coopérative
laitière
UNION

**1^{ère} coopérative
laitière française,
3^{ème} européenne**

12 600
PRODUCTEURS

4,7
MILLIARDS DE LITRES DE
LAIT COLLECTÉS

PLUS DE **70** USINES

Un groupe présent sur tous les métiers du lait

FROMAGES



LAIT, CRÈME ET BEURRE



NUTRITION ET INGRÉDIENTS LAITIERS

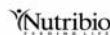

PRODUITS FRAIS ET SURGELÉS



Sodiaal Union Centre-Est

Lieu dit Champ David
52200 PEIGNEY



www.sodiaal.fr

Vente

N° 11

GENISSON

Nom : LOUFOQUE

Elevage : GAEC COLSON

N° 2134271596

Née le : 19/12/2015

Adresse : 21120 MOLOY

HERCULE ISU 169

INFERNALE

MC : 26.3 Kg

BALOU

FAVORITE — **HURAY**

ML2 305j 9388 Kg 35.5 TB 34.9 TA

Pointage: **B+83**

Descendante de LAUREATE !

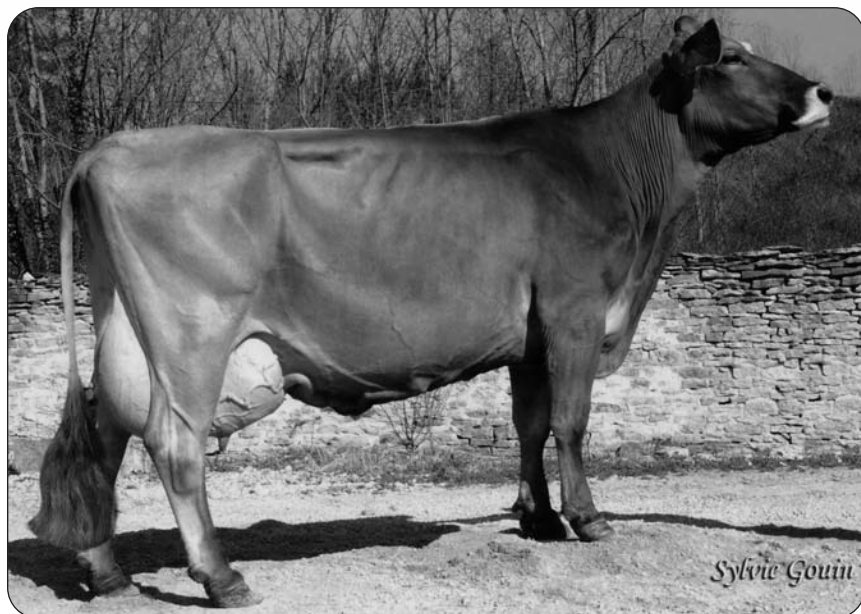

LAUREATE (Hades)

Vente

N° 12

GENISSON

Nom : LOUPETTE

Elevage : GAEC CHANGARNIER

N° 2140704895

Née le : 14/12/2015

Adresse : 21290 MONTMOYEN

HAMSTER ISU 153

4464 HERBET

ML1 305j 7301 Kg 37.8 TB 35.9 TA

40 COLCH — **HUCOS**

ML3 305j 9686 Kg 34.1 TB 33.7 TA

Pointage : **B+ 81**

L'AAGM, ROSE à plus de 12600 kgs !

**SARL CHANGARNIER
BREUVON TRANSPORTS**

*Commerce de paille • Fourrages • Luzerne
Transports plateaux • Fonds mouvants
Bennes céréalières*

Ferme du Brevon - 21510 AIGNAY LE DUC

Tél. 03 80 93 86 39

Fax 03 80 93 81 75

E-mail : sarlchangarnier@gmail.com

Vente

N° 13

GENISSON

Nom : LOTION

Elevage : GAEC COLSON

N° 2134271595

Née le : 13/12/2015

Adresse : 21120 MOLOY

HUXION GNR ISU 157

INDOLENCE

MC : 33.1 Kg

FESTIVAL

FRAMBOISE

ZASTER

ML2 305j 8341 Kg 42.5 TB 38.4 TA

Pointage: **B+84**

Famille INNOCENTE !

TALON CO-PRODUITS

- α Drêches de Brasserie - corn gluten
- α Pdt entières et pulpe de pdt
- α Drêche de blé et tourteaux
- α Tous déshydratés
- α Mash Talon 14 , 18, 40 et 45



Christian Talon à votre service

03 80 27 18 92 - 06 50 70 12 12

Vente

N° 14

GENISSON

Nom : LAUREATE

Elevage : GAEC FUNCKEN

N° 5239991702

Née le : 06/12/2015

Adresse : 52120 LATRECEY

VINOLD ISU 165

IMPERIALE

MC : 31.7 Kg

JULENG

FEE

ETVEI

ML2 305j 11146 Kg 39.1 TB 34.2 TA

Pointage: B+84

Descendante de SCARLETTE !

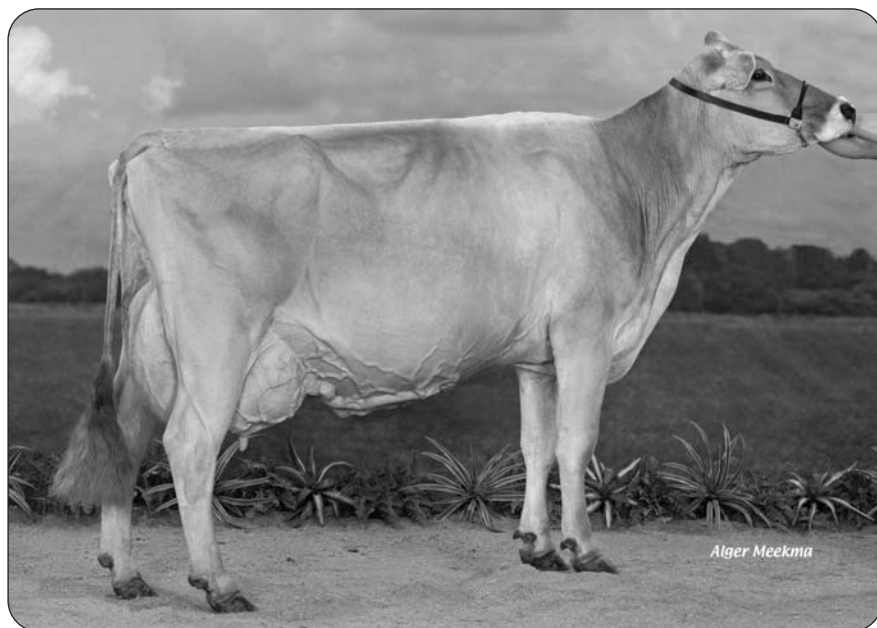

SCARLETTE (Zoldo)

Vente

N° 15

GENISSON

Nom : LINOTTE

Elevage : GAEC LOOSLI

N° 2130591558

Née le : 01/12/15

Adresse : 21260 CHAZEUIL

Index asc	ISU	INEL	LAIT	TB	TP	STMA	Repro	Ma	IMS
	147	26	476	0.6	0.8	0.9	0.6	0,7	1.2

HARMONICA ISU 162

HONORABLE

ML1 305j 9281 Kg 43 TB 35.7 TA

Pointage: **B+81**

ALIBABA

BALLE

VERDUN

ML3 305j 9849 Kg 39.8 TB 34.8 TA

Pointage: **B+83**

Production, Type et Morphologie !



FIDELE (Huray), Mère de HARMONICA

Vente

N° 16

GENISSON

Nom : LAZULI

Elevage : EARL DES CORVEOTTES

N° 2150051527

Née le : 29/11/2015

Adresse : 21400 VILLERS PATRAS

Index asc	ISU	INEL	LAIT	TB	TP	STMA	Repro	Ma	IMS
	146	30	352	1.8	1.7	1.1	0.6	0,7	0.4

HERCULE ISU 169

FLUORITE

ML2 305j 10059 Kg 32.1 TB 35.6 TA

Pointage: **B+82**

TRACTION

DIAMS — **PARADIS**

ML1 305j 6095 Kg 41.6 TB 38.6 TA

Pointage: **B+82**

+1.8 en TP et une mère à 10 000 kgs !





NODIMAT, le service au rythme des saisons





Route nationale - 21 110 LONGEAULT - 03.80.48.91.60
 Route de Chaumont - 21 400 CHATILLON SUR SEINE - 03.80.91.52.21
 100 ZA les Bruottées - 21 200 VIGNOLES - 03.80.21.46.10
www.nodimat.com



GEA, la performance pour les éleveurs

Vente

N° 17

GENISSON

Nom : LASSITUDE

Elevage : GAEC DE LA PERRIERE

N° 2136056339

Née le : 21/11/2015

Adresse : 21330 LAIGNES

Index asc	ISU	INEL	LAIT	TB	TP	STMA	Repro	Ma	IMS
	129	25	24	1.8	1.7	0.4	-0.1	0,7	0.6

ZEPHIR ISU 172

EVE

ML2 305j 8398 Kg 34.5 TB 34.2 TA
Pointage: **B+81**

VIGOR

BELLE 615 — PEDIGREE
ML2 305j 8997 Kg 43.7 TB 36.2 TA
Pointage: **B+83**

EVE, TB86 en développement !

GENES DIFFUSION, spécialiste de la transplantation embryonnaire



Collecte
Congélation
Bisection
Sexage par qPCR
Transfert d'embryons

Contacts :

Vincent HERBIN : 06 07 29 80 13

Secrétariat : 04 77 36 34 44

Découvrez notre catalogue d'embryons
disponibles à la vente sur Facebook

www.genesdiffusion.com



GENES DIFFUSION
Nous innovons, vous progressez.

f GD EMBRYONS



swissgenetics 

BREED LEADERS ...

...with love from Switzerland





BLOOMING-ET

Glenn x Arsene x Premium
Scherma Glenn BLOOMING-ET

-  Vedette des expositions
-  Protéine % & kg
-  Fertilité des filles
-  Type & pis
-  99% sécurité

ANIBAL-ET

Vigor x Mascot x Starbuck
Schärz BS Vigor ANIBAL-ET

-  Meilleur polyvalent
-  Durée d'utilisation
-  Teneurs
-  Système mammaire
-  Cellules & vitesse de traite



Blooming FANTASY

Schärz BS Anibal ANJA

Photos: Val BKT

info@swissgenetics.ch



swissgenetics.com



Vente

N° 18

GENISSON

Nom : LOLOTTE

Elevage : GAEC CHEVALLIER-JACOILLOT

N° 2138707200

Née le : 05/11/2015

Adresse : 21510 MAUVILLY

VERDI ISU 185

ISABELLE

MC : 29.8 Kg

FESTIVAL

FRANCE — **JUHUS**
ML3 305j 8427 Kg 51.3 TB 40.3 TA
Pointage: **TB85**

GM et AGM, TB85 en note globale !

Genétique Brune Allemande

Gagnez plus avec un taux protéique élevée & moins de frais avec des vaches saines qui restent plus longtemps dans votre troupeau

Importer des Brunes, puiser à la source:

Jeunes vaches fraîches vélées:

→ toutes les deux semaines à la criée

Genisses pleines:

→ sélectionnées en ferme par BRUNE EXPANSION



Arbeitsgemeinschaft Deutsches Braunvieh
Tel.: 0049 831 52244-88 (Christoph Busch)
Fax.: 0049 831 52244-60
E-Mail: info@ahg-kempton.de
Site: www.allgaeuer-herdebuchgesellschaft.de

en France
Brune Expansion
01.40.04.49.46
06.80.00.95.11

CHAPUIS FRERES

Votre spécialiste en matériel d'élevage

Agréé pour le contrôle OPTITRAITE

SALLES DE TRAITE : LA LIBERTE DE CHOISIR !

- Salles de traite arrière à 60° ou 90°
- Salles de traite épi
- Salles de traite rotative
- Robot de traite
- Barrière poussante ou chien électrique
- DAL veaux
- DAC vaches



DELAVAL: Le robot le plus utilisé en Côte d'Or



UN SAVOIR-FAIRE DANS LE BÂTIMENT

- Etude et réalisation de bâtiments d'élevage laitiers, allaitants et ovin.
- Racleur et Mixeur à lisier MIRO
- Filets brise-vent et rideaux arrière de salle de traite FOUQUET
- Abreuvoirs RICO
- Tubulaires JOURDAIN
- Té en béton pour silos ensilage
- Matelas de couchage DELAVAL

**PLUS DE 100
INSTALLATIONS
DE TRAITE MISES
EN ROUTE
DEPUIS 15 ANS**

**UN
SAVOIR-FAIRE
DANS
LE SERVICE
APRES-VENTE**

Avec plus de 200 installations DELAVAL et MANUS et une équipe formée en permanence, la Sarl Chapuis Frères vous assure un service après-vente 365j/an.

LA BUVETTE
Le spécialiste de l'abreuvement

MIRO

JOURDAIN
N°1 MONDIAL DU TUBULAIRE BOVIN

CHAPUIS FRERES  **DeLaval**

21450 St Marc-sur-Seine – 03 80 93 22 28

ASSURE LA TRAITE DU CONCOURS AUX JOURNEES CHATILLONNAISES

Vente

N° 19

GENISSON

Nom : LUNETTE

Elevage : GAEC SALOMON BERNARD ET FILS

N° 2146151712

Adresse : 21500 SAVOISY

Née le : 03/11/2015

Index asc	ISU	INEL	LAIT	TB	TP	STMA	Repro	Ma	IMS
	143	27	389	-1.0	1.4	0.4	0.4	0,9	1.2

HUXION GNR ISU 157

FRICION

ML2 305j 9168 Kg 39.9 TB 37.9 TA
Pointage: **TB87**

JOEL

UVULE — **VINBREI**
ML5 305j 10783 Kg 38.7 TB 36.5 TA
Pointage: **TB87**

TB87 de mère en fille, lait et longévité !



FROMAGERIE BERTHAUT
La signature d'excellence de Bourgogne — depuis 1956 —

Magasin ouvert tous les jours
9h à 12h15
14h à 18h
sauf dimanche
Place du Champ de Foire
21460 EPOISSES



OXFORT
NUTRITION ANIMALE

KNZ
FRANCE

61 route de Dijon - BP 32 - 21601 LONGVIC Cedex
Tel. 03.80.66.42.53 - Fax. 03.80.36.23.22 -
E mail : info@oxfort-nutrition.com

✓ Formulation et fabrication, sur mesure
Semoulette, Poudre, Granulés, Blocs

✓ Mini granulés diététiques

✓ Sels : KNZ, Sel Gemme en big bag...

*Votre partenaire
en Nutrition Minérale*

Aliments Minéraux - Diététiques
Conseil - Formulation - Fabrication



HACCP

Partenaire n°1
des agriculteurs

CERFRANCE
entreprendre, ensemble



CONSEIL &
EXPERTISE
COMPTABLE

Entreprendre, ensemble pour votre performance

21200 Beaune

Tél. 03 80 22 98 20

90400 Botans

Tél. 03 84 77 77 61

21400 Châtillon-sur-Seine

Tél. 03 80 91 50 20

21150 Darcey

Tél. 03 80 96 21 37

70100 Gray

Tél. 03 84 64 99 60

21310 Mirebeau-sur-Bèze

Tél. 03 80 36 59 00

21700 Nuits-Saint-Georges

Tél. 03 80 62 48 90

21320 Pouilly-en-Auxois

Tél. 03 80 90 53 85

21850 Saint-Apollinaire

Tél. 03 80 72 90 10

21140 Semur-en-Auxois

Tél. 03 80 97 35 30

70000 Vesoul

Tél. 03 84 77 77 00

Tél. 03 84 77 77 01

contact@bfc.cerfrance.fr - www.bfc.cerfrance.fr



Vente

N° 20

GENISSON

Nom : LUNATIQUE

Elevage : GAEC SALOMON BERNARD ET FILS

N° 2146151711

Née le : 01/112015

Adresse : 21500 SAVOISY

HERCULE ISU 169

INFINIE

MC : 24.1 Kg

Pointage: **B+82**

EDEN

EUROPE — **CALCIA**

ML2 305j 8043 Kg 40.7 TB 36.6 TA

Pointage: **B+84**

Des taureaux made in France !

Au service des Eleveurs...



**CÔTE-D'OR
CONSEIL ÉLEVAGE**

**CONTROLE LAITIER OFFICIEL
ALIMENTATION
GENETIQUE - SELECTION
QUALITE DU LAIT
MISE AUX NORMES
PLANS DE FUMURE
CONSEILS EN INVESTISSEMENTS
(Installation, bâtiments, traite...)**

1 rue des Coulots - 21110 BRETENIERE
Tel. 03 80 68 67 10 - Fax. 03 80 38 08 11
Mail. ocl21@ucacig.fr

Vente

N° 21

GENISSON

Nom : LOGANE

Élevage : GAEC PARENT PERE ET FILS

N° 2150580789

Née le : 29/10/2015

Adresse : 21450 AMPILLY LES BORDES

Index asc	ISU	INEL	LAIT	TB	TP	STMA	Repro	Ma	IMS
	145	28	177	3.8	2.0	0.9	0.8	1.1	0.6

HERCULE ISU 169

25 FAISANN

ML2 305j 8440 Kg 42.7 TB 37.0 TA

Pointage: **B+84**

TRACTION

29 OTARIE — **GORDON**

ML4 305j 9477 Kg 46.0 TB 37.2 TA

Pointage: **TB86**

+1.1 MA et de la matière protéique !

MON CONSEILLER
NEOLAIT
NE SE DÉPLACE
JAMAIS SEUL

L'expertise de
toute l'entreprise
s'investit pour
mon élevage !

neolait

BP 1 - 22120 YFFINIAC | Tél. : 02 96 63 82 50 | Fax : 02 96 63 82 51

Cargill www.neolait.fr

Les Caves
Bailly Lapiere

• DE NOBLES BULLES AU CŒUR DE LA PIERRE •

3 QUAI DE L'YONNE - HAMEAU DE BAILLY
CS10003 - 80530 SAINT-BRIS-LE-VINEUX
TEL. 03 86 53 77 77
WWW.BAILLY-LAPIERRE.FR

L'ABUS D'ALCOOL EST DANGEREUX POUR LA SANTÉ - CONSOMMEZ AVEC MODÉRATION.

Vente

N° 22

GENISSON

Nom : LOURA

Elevage : EARL DES ARDELONS

N° 2146373000

Née le : 27/10/2015

Adresse : 21140 SEMUR EN AUXOIS

Index asc	ISU	INEL	LAIT	TB	TP	STMA	Repro	Ma	IMS
	131	32	694	2.6	0.1	-0.1	0.1	0.5	0.3

POM IPIANO ISU 166

DORA

ML3 305j 9538 Kg 40.6 TB 34.1 TA

Pointage: **B+80**

PEDIGREE

PIE

HARVEY

ML6 305j 9473 Kg 48.9 TB 35.3 TA

Pointage: **TB89**

Un brillant TB89 pour PIE !

SENAGRAL

CENTRE DE COLLECTE DE LAIT

17, avenue de Dijon

21150 VENAREY - LES LAUMES

Tél. 03 80 96 85 50 - Fax 03 80 96 82 68

Vente

N° 23

GENISSON

Nom : LIBERTE

Elevage : GAEC DE LA PERRIERE

N° 2136056338

Née le : 25/10/2015

Adresse : 21330 LAIGNES

Index asc	ISU	INEL	LAIT	TB	TP	STMA	Repro	Ma	IMS
	129	14	123	-0.2	1.3	0.1	-	0.9	1.1

HIXION GNR ISU 157

HELICE

ML1 305j 7032 Kg 41.0 TB 37.5 TA

Pointage: **TB86**

DUC

DISCRETE — **RICHELIEU**

ML4 305j 11060 Kg 40.3 TB 34.8 TA

Pointage: **B+84**

LIBERTE, des pointages et lactations sans limites !

Vente

N° 24

GENISSON

Nom : LANOLI

Elevage : EARL SUREAU CLERGET

N° 2131522349

Née le : 22/10/15

Adresse : 21460 COURCELLES FREMOY

AUGUST ISU 155

094 IBIZA

MC : 27.2 Kg

Pointage: **B+84**

FUN ABF

154 FABULE

ML3 305j 8940 Kg 44 TB 39.6 TA

Pointage: **B+82**

—TRACTION

Famille USUELLE !



Alger Meekma

USUELLE (Premium)

Vente

N° 25

GENISSON

Nom : LINCONUE

Elevage : GAEC CHEVALLIER-JACOLLOT

N° 2138707195

Née le : 18/10/2015

Adresse : 21510 MAUVILLY

HERCULE ISU 169

INCONNUE

MC : 26.8 Kg

TRACTION

EDWIGE — **HURAY**

ML1 300j 8000 Kg 43.1 TB 35.8 TA

Pointage: **B+84**

Du type et une lignée complète !

Lycée
Agricole

La Barotte - Haute Côte d'Or -
Châtillon-sur-Seine

Lycée Agricole La Barotte
Cultivez votre avenir



Formations aux métiers de la production animale

Support de Production : Elevage Laitier

- ✓ **Seconde Professionnelle - Production Animale**
- ✓ **BAC PRO CGEA - Système à dominante Elevage**
- ✓ **BTSA ACSE Analyse, Conduite et Stratégie de l'Entreprise**

Lycée Agricole La Barotte – Haute Côte d'Or - Route de Langres 21400 CHATILLON SUR SEINE
Tél. 03 80 91 53 03 – Fax. 03 80 91 53 19 www.labarotte.educagri.fr - legra.chatillon@educagri.fr



Vente

N° 26

GENISSON

Nom : LOCUTION

Elevage : GAEC DES CORVEOTTES

N° 2150051520

Née le : 10/10/2015

Adresse : 21400 VILLERS PATRAS

Index asc	ISU	INEL	LAIT	TB	TP	STMA	Repro	Ma	IMS
	127	23	315	1.8	1.3	0.2	0.2	0.8	0.4

HORS LALOI ISU 149

DISCUSSION

ML3 305j 10558 Kg 36.9 TB 33.9 TA

Pointage: **B+84**

PEDIGREE

BAVARDE07

URGA

ML2 305j 7709 Kg 41.0 TB 35.6 TA

Pointage: **B+82**

DISCUSSION, 10 558 kgs et B+84, quoi dire ?



DOUCETTE (Vigor), Mère de HORS LA LOI

Vente

N° 27

GENISSON

Nom : LOULAHOP

Elevage : EARL SURREAU-CLERGET

N° 2131522342

Née le : 07/10/2015

Adresse : 21460 COURCELLES FREMOY

AUGUST ISU 155

078 HOULAH

MC: 25.7 Kg

VOLVIC

200 FINAL — **CICERON**

ML2 252j 8246 Kg 36.9 TB 37.7 TA

Pointage: **B+82**

Une mère qui se remarque déjà en morphologie !

**Tracteurs
Machines Agricoles
Équipement d'élevage
Motoculture de Plaisance**

 **DeLaval**

VALTRA  **MERLO**

Votre concessionnaire :

Ets MORISOT

Chatellenot - Terrefondrée
21290 RECEY-SUR-OURCE

Tél. 03 80 81 01 56 - Fax 03 80 81 03 54

E-mail : morisot.ets@orange.fr



Assurances DUCET
C. Ducet - F. Bentz - B. Gay

ÉTUDIONS ENSEMBLE VOS PROJETS

- Prêt Auto Moto Équipement Loisirs
- Financement immobilier et travaux
- Assurance-Prêt



89200 Avallon - Tél. 03 86 34 00 74
Fax 03 86 34 03 20 - agence.ducet@axa.fr - N° ORIAS 07013028

Vente

N° 28

GENISSON

Nom : LIBERALE

Elevage : GAEC MATRAT

N° 2142693568

Née le : 22/09/2015

Adresse : 21400 USLY SUR OURCE

Index asc	ISU	INEL	LAIT	TB	TP	STMA	Repro	Ma	IMS
	140	15	357	-1.3	0.4	1.3	0.5	0.9	1.1

HARMONICA ISU 162

GACHETTE

ML2 305j 8038 Kg 36.2 TB 34.9 TA

Pointage: **B+81**

TALC

DRAGEE

CONDOR

ML3 305j 12186 Kg 36.5 TB 34.0 TA

Pointage: **B+83**

Du type et plus de 12 000 kgs sur la GM !

Prix de la Ville



**Ville de
Châtillon s/Seine**

**La Ville
de Châtillon-sur-Seine offre
3 prix !**

- 1 lot de 3 doses sexées de JOYAU (Anibal)
- LUMINEUSE : génisson
- LINDA : génisson

Lot 29, attribué à l'éleveur ayant fait la plus grosse enchère

N° 29

LOT DE 3 DOSES SEXEES

JOYAU (Anibal x Huray) ISU 153

Lots 30 et 31, Génissons attribués à 2 élevages différents par tirage au sort à l'issue de la Vente parmi tous les acheteurs

N° 30

GENISSON

**Nom : LUMINEUSE
(Hamster/Juleng)**

Elevage : EARL SUREAU CLERGET

N° 2131522337

Née le : 10/09/2015

Adresse : 21460 COURCELLE FREMOY

N° 31

GENISSON

**Nom : LINDA
(Huxion/Fetard)**

Elevage : GAEC CHAMPCOURT

N° 2144611385

Née le : 17/08/2015

Adresse : 21440 ST MARTIN DU MONT



DES MILLIERS D'ÉLEVEURS ONT CHOISI
LE SAC FARM PACK™ POUR DÉPARASITER,
À VOUS DE L'ADOPTER !



SOLIDE RÉSISTANT SIMPLE FACILE ÉTANCHE
ERGONOMIQUE PRATIQUE

- SÉCURITÉ DE L'UTILISATEUR
- CONFORT DE TRAVAIL
- LIBERTÉ DE MOUVEMENTS
- RAPIDITÉ DE TRAITEMENT

DEMANDEZ CONSEIL À VOTRE VÉTÉRINAIRE



Virbac

Façonnons l'avenir de la santé animale



PhysiO

La Haute Précision Minérale.

LE MINÉRAL qui dégriffe la performance

NOUVELLE GAMME PhysiO ANTIOX

POURQUOI augmenter la résistance naturelle des animaux ?

POUR...

- Atténuer les effets des stress environnementaux.
- Mieux passer les périodes de transition alimentaire.
- Limiter les conséquences du risque inflammatoire.
- Éviter les situations de stress oxydatif.
- Augmenter l'efficacité des traitements.
- Diminuer le taux cellulaire.

COMMENT augmenter la résistance naturelle des animaux ?

AU TARISSEMENT

- Avec l'apport d'ingrédients qui renforcent l'immunité et limitent le risque inflammatoire péripartum.

AU DÉBUT ET PENDANT LA LACTATION

- Par l'apport d'ingrédients spécifiques qui vont augmenter l'immunité innée (vitamines, et chélates de glycine) d'oligo-éléments), ainsi que l'immunité acquise (GPX, SOD...).

AVEC QUOI augmenter la résistance naturelle des animaux ?

LES MINÉRAUX PhysiO PARTUM et PERFECT

- Contiennent des antioxydants primaires, secondaires et de synthèse, qui agissent en synergie et à différents sites du tractus digestif

Consultez votre
Technicien
Productions
Animales



DIJON CÉRÉALES

Philippe GUILLIER 06 72 92 87 13
Laurent GOUTRY 06 22 46 31 66

QUAND L'UTILISER ?

AU TARISSEMENT

- Augmente la résistance aux infections
- Réparation des tissus mammaires
- Accélère la reprise d'appétit après vêlage (foie fonctionnel)

AU VÊLAGE

- Meilleure qualité du colostrum pour un veau résistant

EN LACTATION

- Des animaux plus résistants, moins de traitements
- Une meilleure santé de la mamelle, réduction des taux cellulaires
- Des indices de reproduction améliorés

COMMENT L'UTILISER ?

Un programme complet
à appliquer :

Tarissement

Lactation

PhysiO PARTUM
150 g/j

PhysiO PERFECT
300 g/j

Vêlage